

レッツ中央



編集発行：公益財団法人 中央区勤労者サービス公社
 東京都中央区銀座2-15-6 銀座プロッサム1階 ☎03-3546-8610
 URL <https://www.chuo-tokyo.com>

本紙は、レッツ中央ホームページ
 からご覧いただけます。



① 東京ディズニーシー・ホテルミラコスタ スーペリアランチプラン

会員
 限定

レッツ中央会員のためだけに特別なパーティを開催します。

ミッキーマウスやミニーマウスをはじめディズニーの仲間たちがご挨拶に駆けつけます。
 夢と魔法に包まれた空間で、楽しいランチをお過ごしてください。

- 開催日** 8月2日(日)
- 時間** 午前11時00分～午後1時00分(受付 午前10時30分～)
- 会場** 東京ディズニーシー・ホテルミラコスタ 宴会場「パラディーズ」
- 対象** 会員と同居家族
- 定員** 100名
- 参加費**
 - ・大人 14,300円
 - ・小人(4～6歳) 4,300円
 - ・中人(7～12歳) 5,700円
 - ・幼児(3歳以下) 2,700円
 ※参加費にはコース料理・フリーソフトドリンクが付きます。
- 申込方法** 最終頁参照
- 申込締切** 5月26日(火)必着

※1会員4名まで
 ※東京ディズニーランド・東京ディズニーシーのパークチケットは
 付いておりません。
 ※他のグループとテーブルが一緒になる場合がありますのでご了承ください。



 **会員限定** ▶▶▶ 会員のみご利用いただけるサービスです。

夏季借上宿泊施設

夏の一定期間、海と山の12施設（各施設1室、三日月シーパークホテル勝浦・三日月シーパークホテル安房鴨川は2室）を借上げます。
会員の皆さま限定の施設もありますので、ぜひご利用ください。

対象 [1]三日月シーパークホテル勝浦 [6]軽井沢プリンスホテル ウェスト **会員と同居家族**
[2]～[5]、[7]～[12]の施設 中小企業に勤務する区内在住・在勤者と同居家族も対象

開設期間 7月18日(土)泊～8月16日(日)泊
※山の施設「鬼怒川グランドホテル夢の季」は、7月21日(火)、22日(水)泊は除外日となります。

宿泊日数 2泊3日以内

部屋使用料 [1][6]の会員向け施設 **1室1泊8,000円**(入湯税別)
[2]～[5]、[7]～[12]の施設 **1室1泊11,000円**(入湯税・宿泊税別)
※熱海市内に宿泊される場合、宿泊者1人1泊につき200円の宿泊税が課税されます。
ただし、12歳未満(12歳の小学生も含む)は課税の対象となりません。
※食事を取らない場合でも食事代(夕・朝食)は必ず現地でお支払いください。
(軽井沢プリンスホテル ウェストを除く。)
※食事代は変更となる場合があります。
乳児(各施設において幼児の年齢に満たない子ども)については、別途費用がかかる場合があります。
※宿泊利用補助は使用できません。

申込方法 郵便往復はがきに「夏季借上宿泊施設」と明記し、次の事項を記入して申し込む。
①会員番号 ②施設名 ③宿泊日(宿泊数および第2希望まで明記)
④宿泊人数(小人・幼児・乳児は内訳と年齢も明記) ⑤氏名(フリガナ)・住所・電話番号
⑥勤務先(名称・所在地・電話番号)
※・**申込はがきは、1グループにつき海・山それぞれ1枚限りで、同一日での申込はできません。**
・**重複、定員オーバー、記入漏れの申込は無効となります。ただし、3歳未満については2名まで定員に含めません。**
※[7]ホテルグリーンプラザ軽井沢は、0～2歳まで、[9]日光星の宿は、2歳未満まで定員に含めません。
・**申込多数の場合は抽選です。**
・**申込手続き終了後の取り消しは、宿泊日の7日前からキャンセル料が必要になります。**

申込締切 5月22日(金)必着

申込結果 6月5日(金)までに通知を発送します。指定期間内(6月中旬頃)にレッツ中央で部屋使用料のお支払い等の申込手続きをお済ませください。(現金払い又は郵便振替)

2次募集／空室申込 7月1日(水)午前9時から電話で申し込む。
※空室情報はホームページで6月22日(月)から公開します。
URL <https://www.chuo-tokyo.com>

申込(問合せ)先 〒104-0061 中央区銀座2-15-6 銀座ブロッサム1階
レッツ中央(中央区勤労者サービス公社) ☎3546-8610



はがき記入例

| | | | |
|--|--------------------------------|--|---|
| 郵便往復はがき 85 104-0061 返信 レッツ中央行 中央区銀座2-15-6 銀座ブロッサム1階 | 返信はがきのウラ には何も書かない てください。 | 郵便往復はがき 85 □□□-□□□□ 返信 氏名 申込者の住所 | 夏季借上宿泊施設 ①会員番号 ②施設名 ③宿泊日 月 日～ 泊 第1希望 月 日～ 泊 第2希望 月 日 ④宿泊人数・子どもの年齢 大人 人・小人 人(年齢) 幼児 人(年齢)・乳児 人(年齢) ⑤氏名(フリガナ)・住所・電話番号 ⑥勤務先 (名称・所在地・電話番号) |
|--|--------------------------------|--|---|

海の施設

勝 浦



〔1〕三日月シーパークホテル勝浦 ☎0470-73-1111

所在地 千葉県勝浦市墨名820
 借上室数 2室（申込みは1室）
 部 屋 和洋室6畳+ツインベッド（定員5名）
 食 事 代 大人19,800円、小人（小学生）13,860円、
 幼児（3歳～未就学児）9,900円
 食事場所 夕・朝食：レストラン（バイキング）
 海水浴場 徒歩1分 屋内・外プール有り

会員向け
施設

交 通 【電車】東京…（特急わかしお）…勝浦 80分
 【車】京葉道路・館山自動車道 市原IC…大多喜…勝浦

安房鴨川



〔2〕三日月シーパークホテル安房鴨川 ☎04-7095-3115

所在地 千葉県鴨川市内浦2781
 借上室数 2室（申込みは1室）
 部 屋 和洋室6畳+ツインベッド（定員5名）
 食 事 代 大人11,000円、小人（小学生）7,700円、
 幼児（3歳～未就学児）5,500円
 食事場所 夕・朝食：レストラン（バイキング）
 海水浴場 徒歩8分 屋内スパ・屋外プール有り

交 通 【電車】東京…（特急わかしお）…安房小湊 105分
 【車】東京湾アクアライン・館山自動車道 君津IC…鴨川

熱海伊豆山



〔3〕ハートピア熱海 ☎0120-405-056

所在地 静岡県熱海市伊豆山717-18
 借上室数 1室
 部 屋 和室15畳（定員6名）
 食 事 代 大人11,000円、小人（小学生）8,800円、
 幼児（3歳～未就学児）6,600円
 食事場所 夕・朝食：レストランまたは食事処（和食会席・バイキング）
 海水浴場 車15分

交 通 【電車】東京…（東海道新幹線）…熱海 50分 熱海駅から無料送迎バス10分
 【車】東名高速道路 厚木IC…小田原…伊豆山信号…施設

稲 取



〔4〕^{せのうみ}石花海 ☎0557-95-2231

所在地 静岡県賀茂郡東伊豆町稲取1604-1
 借上室数 1室
 部 屋 和室10畳 露天風呂付（定員4名）
 食 事 代 大人12,000円、小人（小学生）8,400円、
 幼児（3歳～未就学児）6,000円
 食事場所 夕・朝食：食事処（和会席・和食）
 海水浴場 車で10分

交 通 【電車】東京…（特急踊り子）…伊豆稲取 140分
 【車】東名高速道路 厚木IC…小田原…熱海…稲取

伊 東



〔5〕ホテルラヴィエ川良 かわりょう

☎0557-37-8181

所在地 静岡県伊東市竹の内1-1-3
 借上室数 1室
 部屋 和室10畳 (定員5名)
 食事代 大人8,000円、小人 (小学生) 5,540円、
 幼児 (4歳~未就学児) 3,850円
 食事場所 夕・朝食：レストラン (バイキング)
 海水浴場 徒歩10分

交通 【電車】東京…(東海道新幹線)…熱海…(伊東線)伊東 100分
 【車】東名高速道路 厚木IC…小田原西IC…伊東

山の施設

軽井沢



〔6〕軽井沢プリンスホテル ウェスト

☎0267-42-1111

会員向け
施設

所在地 長野県北佐久郡軽井沢町大字軽井沢1016-87
 借上室数 1室
 部屋 ウェストコテージEタイプ/寝室×2 (ベッド×6) (定員6名)
 食事代 《夕食》希望者のみ・事前予約要 (複数レストランあり)
 《朝食》希望者のみ・事前申込要 (ALL DAY DINING LOUNGE / BAR Primrose) 和洋ブッフェ
 大人4,000円、小人 (6歳~11歳) 2,800円、5歳以下無料

交通 【電車】東京…(北陸新幹線)…軽井沢…(バス)…施設70分
 【車】上信越自動車道 碓氷軽井沢IC…軽井沢

北軽井沢



〔7〕ホテルグリーンプラザ軽井沢

☎0279-86-4111

所在地 群馬県吾妻郡嬭恋村大前細原2277
 借上室数 1室
 部屋 メゾネット/和室8.5畳+ツインベッド+エキストラベッド (定員7名)
 食事代 大人6,050円、小人 (小学生) 3,630円、
 幼児 (3歳~未就学児) 2,420円
 乳児 (0~2歳) 施設使用料2,000円 (込)
 食事場所 夕・朝食：レストラン (バイキング/変更の場合あり)

交通 【電車】東京…(北陸新幹線)…軽井沢…(送迎バス)…施設 105分
 【車】上信越自動車道 碓氷・軽井沢IC…北軽井沢
 ※宿泊者専用無料送迎バス 軽井沢駅⇄ホテルグリーンプラザ軽井沢 (完全予約制、前日18時まで)
 ホテルホームページの送迎バス予約サイトからお客自身で申し込む。満席につき予約できない場合があります。

伊香保



〔8〕ホテル天坊

☎0279-72-3880

所在地 群馬県渋川市伊香保町伊香保396-20
 借上室数 1室
 部屋 和室10畳または11.5畳 (定員6名)
 食事代 大人8,800円、小人 (小学生) 6,160円、
 幼児 (3歳~未就学児) 4,400円
 食事場所 夕・朝食：レストラン (バイキング)

交通 【電車】東京…(上越新幹線)…高崎…(上越線)…渋川70分…渋川…(バス)…伊香保見晴下25分
 【車】関越自動車道 渋川伊香保IC…伊香保

日光



[9] 日光星の宿

☎0288-54-1105

所在地 栃木県日光市上鉢石町1115
 借上室数 1室
 部屋 和室12畳 (定員4名)
 食事代 大人15,950円、小人(小学生) 11,990円、
 幼児(2歳~未就学児) 4,400円
 食事場所 夕・朝食: 食事処 (会席料理・和食膳)

交通 【電車】東京…(東北新幹線)…宇都宮…(日光線)…JR日光/新宿…(JR線直通東武特急)…東武日光/浅草…(東武特急スペーシア)…
 東武日光 JR・東武日光駅から送迎あり(東武日光駅9:15~11:15、13:15~17:15の各時15分発、JR日光駅9:20~
 11:20、13:20~17:20の各時20分発)※要予約
 【車】東北自動車道 宇都宮IC…日光宇都宮道路…日光IC…日光

鬼怒川



[10] 鬼怒川グランドホテル夢の季^{とき}「本館」☎0288-77-1313

所在地 栃木県日光市鬼怒川温泉大原1021
 借上室数 1室
 部屋 和室10畳+6畳 (定員5名)
 食事代 大人9,000円、小人(小学生) 7,200円、
 幼児(3歳~未就学児) 5,350円
 食事場所 夕・朝食: レストランまたは食事処 (和食会席・和定食)

※7月21日(火)・
 22日(水)泊は
 除外日となります。

交通 【電車】浅草…(東武鉄道 特急スペーシア)…鬼怒川温泉 120分
 【車】東北自動車道 宇都宮IC…日光・宇都宮有料道路…今市IC…鬼怒川温泉

箱根湯本



[11] ホテル南風荘 ☎0460-85-5505

所在地 神奈川県足柄下郡箱根町湯本茶屋179
 借上室数 1室
 部屋 和室10畳 (定員5名)
 食事代 大人9,000円、小人(小学生) 7,000円、
 幼児(3歳~未就学児) 6,000円
 食事場所 夕: 部屋/朝: 食事処またはレストラン (和食・和定食または和洋バイキング)

交通 【電車】新宿…(ロマンスカー)…箱根湯本 95分
 【車】小田原・厚木道路 小田原西IC…箱根湯本

箱根小涌谷



[12] 水の音 ☎0460-82-6011

所在地 神奈川県足柄下郡箱根町小涌谷492-23
 借上室数 1室
 部屋 和洋室9.5畳+ツインベッド (定員4名)
 食事代 大人8,800円、小人(小学生) 8,800円、
 幼児(3歳~未就学児) 6,600円
 食事場所 夕・朝食: 食事処 (和食会席/和定食)

交通 【電車】東京…(JR東海道線)…小田原駅→私鉄箱根登山鉄道強羅行き小涌谷85分 小涌谷駅から無料送迎バス15分
 【車】小田原・厚木道路 箱根IC…箱根小涌谷温泉



② パソコン講座 ～Excel基礎～

日時 6月8日(月)～12日(金) 計5回
午後6時30分～8時30分

会場 区立ハイテクセンター パソコン研修室
(中央区八丁堀3-17-9 京華スクエア 2階)

対象 中小企業に勤務する区内在住・在勤者で、
マウス操作や文字入力ができる方

内容 Excelの基本技能習得を目指します。
●Excelの概要、データ入力の基本
●連続データの入力、簡単な表計算作成
●関数の利用、印刷の設定、シートの操作
●グラフ作成、データベース管理 など



定員 20名
受講料 6,000円
申込方法 最終頁参照
申込締切 5月13日(水)必着



③ ペン習字教室 (お勤め帰りのペン字)

日時 7月9日～7月23日の毎週木曜日 全3回
午後6時30分～8時30分

会場 区立築地社会教育会館3階 第3洋室
(中央区築地4-15-1)

対象 中小企業に勤務する区内在住・在勤者

講師 はやた けいしゅう
早田 螢舟 (読売書法会幹事)

内容 誰からも好かれる、魅力のある美しい文字を目指します。ちょっとしたコツがわれば、文字は劇的に変わり、書くことが楽しくなります。丁寧に指導します。
①基礎表現～ペンの動かし方
②よく使われる漢字を書こう
③日常で使えるビジネスメモ



定員 20名
受講料 2,200円
申込方法 最終頁参照
申込締切 5月22日(金)必着



④ 東京ドーム読売ジャイアンツ公式戦観戦券



〈申込方法〉最終頁参照 〈申込締切〉5月15日(金)必着

※1会員①・②合計で2枚まで。

※一塁側・三塁側の指定はできませんので、あらかじめご了承ください。

日時 ①6月20日(土)午後2:00 VS 中日
②7月8日(水)午後6:00 VS 阪神

枚数 ①20枚
②40枚

料金 ①指定席A 5,300円(一般料金 6,600円)
②指定席A 5,000円(一般料金 6,200円)

観戦券1枚ごとに「東京ドームグループ
利用券500円」付き。





⑤ 食事券のご案内



〈利用期間〉 6月1日(月)～9月30日(水) ※除外日は各表欄外を参照。
〈枚数〉 各100枚 **〈申込方法〉** 最終頁参照
〈申込締切〉 5月15日(金)必着
 ※1会員A～G合計で8枚まで(I・IIは各4枚まで)A～Gのうち、複数の種類のチケットを申し込む場合は、**別々のはがき・Webフォーム**でお申込みください。
 ※チケット購入後は必ず予約をお願いします。

I ホテルニューオータニ

場所 千代田区紀尾井町4-1
 [銀座線・丸の内線「赤坂見附駅」より徒歩3分、半蔵門線・南北線「永田町駅」より徒歩3分]



※写真はイメージです。



予約先: 03-3221-2766 (レストラン予約センター 10:00 ~ 17:00)

| 区分 | レストラン名 | 営業時間 | あっせん料金 | 内容 |
|----|--|---|--|--|
| A | タワーレストラン (ガーデンタワー 40階) | <ランチ> 11:30 / 12:00 / 12:30 / 13:00 | <平日ランチ> 6,500円 (一般料金 9,200円) | 平日ビュッフェ ローストビーフをはじめとするホテル王道料理と多様化するライフスタイルにあわせた「プラントベースフード」をハイブリッドスタイルでご用意しています。 |
| B | | | <平日ディナー> 9,000円 (一般料金 12,075円) | |
| C | VIEW & DINING THE SKY (ザ・メイン17階) | <ディナー> 17:30 / 18:00 / 18:30 / 19:00 ※4部制(各120分) | <平日ランチ> 9,500円 (一般料金 12,705円) | 平日ビュッフェ ステージキッチンから提供される、和・洋・中&スイーツの多彩な料理の数々と、晴れた日には富士山や都心を一望できる360°パノラマの眺望が魅力のビュッフェダイニング。 |
| D | | | <平日ディナー> 14,000円 (一般料金 17,250円) | |

※税・サービス料込み。 ※土・日・祝日利用の場合、2,300円の追加料金を現地にてお支払いください。
 ※VIEW&DINING THE SKYの8月1日～7日、8月17日～31日は土日祝日料金になります。 ※除外日: 8月8日～16日、9月12日～13日

II 横浜ベイホテル東急

場所 横浜市西区みなとみらい2-3-7
 みなとみらい線「みなとみらい駅」直結 徒歩約1分 / JR線、横浜市営地下鉄「桜木町駅」から徒歩約10分



※写真はイメージです。

予約先: 045-682-2255 (レストラン予約10:00 ~ 19:00)

| 区分 | レストラン名 | 営業時間 | あっせん料金 | 内容 |
|----|--|--|---------------------------------|---|
| E | オールデイダイニング 「カフェ トスカ」 | 平日<ランチ> 11:30 ~ 14:30 ※土日祝特定日利用の場合 11:30 ~ 15:30 | 3,500円 (一般料金 4,990円～) | 前菜からメインディッシュ、デザートまで約30品目の定期的に変わるメニューでランチbuffet シェフが目前で作るアクションコーナーでは、パルミジャーノレッジャーノをたっぷり絡めたカルボナーラや、季節野菜のフリット、ローストビーフが大人気。 |
| F | | 平日<ディナー> 17:00 ~ 21:00 ※土曜日利用の場合 1部 17:00 ~ 2部 19:30 ~ 22:00 | 5,200円 (一般料金 7,490円～) | 年間で約7回変わる内容のディナーbuffetは約30品目。 宮城をはじめ、地産地消などのテーマにそった料理が大人気。 シェフが現地で直接生産者に訪問した気になる食材をトスカ風のごだわりメニューにアレンジ。アクションコーナーでは、出来立てのお味をお楽しみください。 |
| G | 【3店舗共通券】 ①クイーン・アリス ②スーツァンレストラン陳 ③大志満 | ① 1部 11:30 2部 13:40 ②③ 11:30 ~ 14:00 | 5,000円 (一般料金 7,200円～) | フランス料理、中国料理、日本料理からご利用時にお好きな店舗をお選びいただける3店舗共通券 |

※消費税、サービス料込。 ※食材の入荷状況によりメニューが変更となる場合がございます。
 ※オールデイダイニング「カフェ トスカ」を土日祝日利用の場合、ランチ券は1,200円、ディナー券は1,300円の追加料金を現地にてお支払いください。
 ※除外日: 8/8～8/16(ホテル指定の特定日、イベント催事日、「カフェ トスカ」のディナーに限り、毎週木曜日の「スイートジャーニー」開催日及び「北海道フェア」期間。) ※店舗により定休日あり。
 ※営業日、営業時間が予告なく変更となる場合がございます。

◆ 生活設計相談会

資産運用、保険の見直し、年金、住宅・教育など
各種ローンに関する相談会を開催します。
お名前や相談内容のプライバシーは守られますので、
お気軽にお申し込みください。

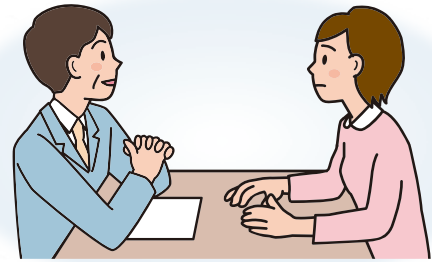

日時 6月10日(水) 午後4時30分～7時30分
※最終受付時間 午後7時00分

会場 レッツ中央 会議室

対象 中小企業に勤務する区内在住・在勤者と同居
家族および区内在住者

相談員 中央労働金庫、こくみん共済COOP職員

定員 6名(先着順)

費用 無料

申込方法 5月14日(木)～22日(金)の
午前9時から午後5時までに
電話で申し込む。

申込(問合せ)先 レッツ中央 ☎ 3546-8610

6 観劇

梅沢富美男 水森かおり特別公演 スペシャルゲストSHOW-WA&MATSURI

笑って泣ける人情芝居、ヒット曲満載の歌謡ステージ、絢爛豪華な舞踊の3本立て！
梅沢富美男と水森かおりが昭和歌謡の新星をゲストに迎え、極めつけのエンターテインメントを贈ります！

【出演】梅沢富美男 水森かおり
竜小太郎 門戸竜二 梅沢富美男劇団
SHOW-WA MATSURI

【日時】 ① 7月3日(金) 午後4:00(SHOW-WA) 【料金】 S席(1階席・2階席) 9,500円
② 7月5日(日) 午前11:00(MATSURI) (一般料金 13,500円)

【場所】 明治座

【枚数】 各10枚

【申込受付日】 5月11日(月)

【チケット引換期間】 6月22日(月)～6月26日(金)

※未就学児入場不可 ※SHOW-WA、MATSURIは日替わり出演となります。



7 観劇

舞台『HIGH&LOW THE 戦国外伝』

2024年に誕生した“戦国時代活劇”『HIGH&LOW THE 戦国』。その世界観を軸に新たな視点で描かれるアナザーストーリーが2026夏、舞台に登場！

【出演】 小野塚勇人、笹森裕貴、彩風咲奈、山田健登、蒼木陣、小澤竜心 他

【日時】 ① 7月20日(月・祝) 午後1:00 【料金】 ①S席 10,500円 (一般料金 14,500円)
② 7月24日(金) 午後6:15 ②S席 10,000円 (一般料金 14,000円)

【場所】 東京建物 Brillia HALL

【枚数】 各10枚

【申込受付日】 5月13日(水)

【チケット引換期間】 6月29日(月)～7月3日(金)

※未就学児入場不可



8 観劇

『畏』

大好評につき、再演決定！
ラストまで犯人がわからない…謎が謎を呼ぶ推理劇の決定版！

【出演】 上川隆也、藤原紀香、渡辺大、財木琢磨、須藤理彩、藤本隆宏



【日時】 ① 6月19日(金) 午後2:00 【料金】 指定席 9,300円
② 6月24日(水) 午後6:30 (一般料金 12,500円)

【場所】 よみうり大手町ホール

【枚数】 各10枚

【申込受付日】 5月11日(月)

【チケット引換期間】 6月1日(月)～6月5日(金)

※未就学児入場不可



9

ミュージカル

会員限定



ミュージカル「愛の不時着」

ミュージカル「愛の不時着」がついに日本人キャスト版で上演決定！

【出演】

三山凌輝、花乃まりあ、KAZUTA (n.SSign)、中村麗乃、上田堪大



【日時】 ① 7月18日(土)午後6:00 【料金】 S席 11,300円
② 7月19日(日)午後1:00 (一般料金 16,000円)

【場所】 THEATER MILANO-Za 【申込受付日】 5月13日(水)
【枚数】 各10枚 【チケット引換期間】 6月22日(月)～6月26日(金)

※車いすスペースをご利用のお客はS席チケットを購入後、事前にサンライズプロモーション(0570-00-3337平日12:00～15:00)へご連絡ください。

10

ミュージカル

会員限定



IHI presents ミュージカル『サンセット大通り』特別公演

世界の歌姫、サラ・ブライトマンが30年の時を経てミュージカルの舞台に降臨

【主演】ノーマ・デズモンド役…サラ・ブライトマン、来日カンパニー

※やむを得ない事情により出演者が変更になる場合がございます。

【日時】 ① 7月19日(日)午後1:00 【料金】 ①・②S席 14,200円
② 7月24日(金)午後6:00 (一般料金 18,000円)

③ 7月19日(日)午後1:00 ③・④A席 11,500円
④ 7月24日(金)午後6:00 (一般料金 15,000円)

【場所】 東急シアターオーブ 【申込受付日】 5月11日(月)
(渋谷ヒカリエ11階) 【チケット引換期間】 6月29日(月)～7月3日(金)

【枚数】 各10枚

※未就学児入場不可 ※英語上演・生演奏・日本語字幕付

※車椅子スペースには限りがございます。車椅子で観劇をご希望の場合には、あらかじめS席のチケットをご購入の上、座席番号をBunkamuraまでお早めにご連絡ください。詳細は公演ホームページにてご確認ください。



11

コンサート

会員限定



N響オーチャード定期2025/2026 東横シリーズ 渋谷⇄横浜 ＜魅惑の映画音楽＞第137回

一流のオーケストラの演奏で、あの名作映画の世界へ

【指揮】原田慶太楼

【曲目】～オール・ジョン・ウィリアムズ～

『E.T.』『ジュラシック・パーク』『ハリー・ポッター』『スター・ウォーズ』より

【日時】 6月28日(日)午後3:30 【料金】 S席 6,900円
(一般料金 9,800円)

【場所】 Bunkamuraオーチャードホール 【申込受付日】 5月11日(月)
【枚数】 10枚 【チケット引換期間】 6月15日(月)～6月19日(金)

※未就学児入場不可



©Claudia Hershner

12

コンサート

会員限定



ヴォクターヴ ～夢の国のヴォイス・オーケストラ～

2025年初来日、全米や世界各地で話題沸騰中の混声アカペラグループの再来日が早くも決定！！

YouTube、総再生回数1億6000万回以上、ヒットチャート連発！現在もディズニー・ワールドで現役活躍中のメンバーを中心に、多彩なメンバーが11人集結、ディズニー楽曲やミュージカルナンバーなどを素晴らしい混声アカペラで聴かせます。グループ名の由来でもある彼らの音域は、なんと驚異の5オクターヴ！全世界のアカペラ・合唱ファンが熱狂した、ディズニー楽曲やミュージカルナンバーの本場・アメリカの華やかなアカペラを、どうぞお楽しみください。

【予定曲目】ディズニープリンセスメドレー、ディズニーパークメドレー、ディズニーミュージカル曲、ディズニー映画音楽 他

【日時】 7月8日(水)午後6:30 【料金】 S席 4,900円
(一般料金 7,000円)

【場所】 かつしかシンフォニーヒルズ 【申込受付日】 5月11日(月)
モーツァルトホール 【チケット引換期間】 6月25日(木)～7月1日(水)

【枚数】 10枚

※未就学児入場不可



13

イベント

ディズニー・オン・アイス `Let's Party!`

氷上のミュージカル、ディズニー・オン・アイス。世界570都市以上、累計3.5億人以上を魅了してきたエンタテインメントが、日本公演40周年を記念して特別なアイスショーをお届けします。合言葉は「40 Party!(フォーティーパーティー)」。

40周年ならではの氷上のパーティーに、あなたも参加しませんか？



©Disney

【日時】 ① 7月18日(土)午後1:45 **【料金】** S席 5,500円
 ② 7月19日(日)午後1:45 (一般料金 7,900円)
【場所】 有明アリーナ **【申込受付日】** 5月13日(水)
【枚数】 各10枚 **【チケット引換期間】** 6月29日(月)～7月3日(金)

※3歳以上有料。2歳以下のお子様は保護者1名につき、1名まで膝上鑑賞無料。但し、お席が必要な場合は有料となります。

会員限定



14

イベント

リアル恐竜ショー 恐竜パーク

Hello Friends! オーストラリアからみんなの街にやってくる！かわいい赤ちゃん恐竜から大人気のティラノサウルスまで登場！記念撮影ができるフォトスポット、ミニ恐竜博物館など、ロビー展開も豊富。タイムスリップした感覚で楽しくスリリングに恐竜の歴史を楽しく勉強しよう！！

See you at the theater! 会場で待っているよ！



【日時】 7月20日(月・祝)午後1:00 **【料金】** 指定席 3,400円
 (一般料金 4,900円)
【場所】 新宿文化センター 大ホール **【申込受付日】** 5月13日(水)
【枚数】 10枚 **【チケット引換期間】** 6月29日(月)～7月3日(金)

※3歳以上有料。2歳以下のお子様は保護者1名につき、1名まで膝上鑑賞無料。但し、お席が必要な場合は有料となります。

会員限定



15

イベント

坂東玉三郎(人間国宝・歌舞伎俳優)～お話と素踊り～

日本芸術界の至宝。洗練された言葉と磨き上げられた芸、その身体一つで美を表現！立女形の神髄や歌舞伎の魅力に迫る特別企画

【予定演目】
 トークショー、地唄舞『残月』
【主演】
 坂東玉三郎



【日時】 7月28日(火)午後2:00 **【料金】** 指定席 6,700円
 (一般料金 9,500円)
【場所】 浅草公会堂 **【申込受付日】** 5月13日(水)
【枚数】 10枚 **【チケット引換期間】** 7月6日(月)～7月10日(金)

※未就学児入場不可
 ※車椅子席のお取扱いはございません。

会員限定



16

バレエ

ウクライナ国立バレエ「親子で楽しむ夏休みバレエまつり」

歴史と伝統を受け継ぐ名門バレエ団が贈るクラシック・バレエ名場面集。MCによるわかりやすい解説付き。(MC:ヤマカイ&ネレアさん/プロバレエYouTuber) 可愛い人形たちが登場する「人形の精」や、32回転から目が離せない「ドン・キホーテ」はお子様にも大人気！

【予定演目】「ゴバック」、「海賊」、「 Coppélia」、「人形の精」、「ドン・キホーテ」ほか



【日時】 ① 8月9日(日)午前11:00 **【料金】** 指定席 大人 5,600円
 ② 8月9日(日)午後3:00 (一般料金 8,000円)
【場所】 東京国際フォーラム **【申込受付日】** 5月13日(水)
 ホールC **【チケット引換期間】** 7月13日(月)～7月17日(金)
【枚数】 各10枚

※3歳以下入場不可。こどもチケットでご入場の際は年齢を確認させていただく場合がございます。
 ※演奏は特別録音音源を使用いたします。 ※出演者、公演内容は変更になる場合がございます。

会員限定



17

パフォーマンス

会員限定



Bunkamura Produce 2026 マルコス浄瑠璃『金閣寺』

世界が熱狂する演出家 マルコス・モラウ、待望の新作。
文楽人形、歌舞伎俳優、そして世界最高峰のダンサーたち

【原作】三島由紀夫『金閣寺』

【出演】吉田玉助、中村壱太郎、末永光、尾上真秀、マリア・アルナル、吉田蓑紫郎、吉田玉延、アキレ・デ・フルーヴェ、アダム・ラッセル＝ジョーンズ、エヴァン・ベスコ、イグナシオ・フィソナ、シャケド・ヘラー、チョ・ジョンイク、ロレンツォ・チマレッリ

【演出・振付】マルコス・モラウ

【脚本】ロベルト・ファティーニ

【邦舞振付】吾妻徳陽(中村壱太郎)、花柳源九郎

【日時】 ① 8月30日(日)午後1:00 【料金】 S席 13,000円
② 9月5日(土)午後6:00 (一般料金 15,000円)
【場所】 東京芸術劇場 プレイハウス 【申込受付日】 5月11日(月)
【枚数】 各10枚 【チケット引換期間】 6月15日(月)～6月19日(金)
※未就学児入場不可



18

展覧会

会員限定



大ゴッホ展 夜のカフェテラス

世界中で愛される画家、フィンセント・ファン・ゴッホ(1853-1890)。画家としての活動はわずか10年ほどでしたが、彼が残した多くの作品と手紙から、苦悩に満ちた人生に立ち向かい、芸術へと昇華させる姿を見て取ることができます。2回にわたって開催される「大ゴッホ展」は、すべて世界屈指の近代美術コレクションを誇るクレラー＝ミュラー美術館の所蔵作品で構成されます。第1期の本展では、同館の所蔵するコレクションから《夜のカフェテラス(フォルム広場)》をはじめとするファン・ゴッホの秀作約60点の作品を展示。オランダ時代からパリ時代を経てアルルに至る画業前半を紹介し、誰もが知るファン・ゴッホになるまでを辿ります。またルノワール、モネなど印象派の大家たちによる絵画作品も登場。ファン・ゴッホが刺激を受けた同時代の画家の作品と並べて展示されることで、創造の「連鎖」を垣間見ることができます。



【チケット有効期限】 5月30日(土)～7月12日(日)の土日限定 【会場】 上野の森美術館 (東京・上野公園)
※展覧会会期は5月29日(金)～8月12日(水) 【枚数】 100枚
※会期中無休 7月18日(土)以降入場不可 【料金】 一般[土日限定] 2,000円 (通常料金 3,000円)
【開館時間】 [日曜日] 午前9:00～午後5:30 ※平日はご利用いただけません
[土曜日] 午前9:00～午後7:00 展覧会公式サイト
※入館は閉館の30分前まで
※最新の情報を展覧会公式サイトにてご確認ください。



日時指定予約制について

【前半】5月29日(金)～6月30日(火)日時指定予約優先制 【後半】7月1日(水)～7月17日(金)完全日時指定予約制
本展公式オンラインチケットサイト (https://www.e-tix.jp/vangogh_tokyo/)よりご入場の日時指定予約(無料)を行ってください。(上記QRコードからもアクセス可)【前半】は日時指定予約チケットをお持ちの方を優先的にご案内いたします。日時指定予約のない場合、ご入場をお待ちいただく可能性があります。
【後半】は日時指定予約のない場合、ご入場をいただけませんのでご注意ください。

19

展覧会

会員限定



杉本博司 絶滅写真

様々な領域で活動する現代美術作家、杉本博司(1948-)。小田原文化財団 江之浦測候所をはじめ建築分野でも活躍し、日本の古典芸能など舞台芸術の演出では国内のみならずヨーロッパ数都市やニューヨークにも進出。その活動分野は書、陶芸、和歌、料理と多岐にわたっています。そんな多才な杉本の芸術の原点は銀塩写真にあります。確たるコンセプトに基づく、独自の表現による作品はまた、写真がデジタルに置き換わった今、銀塩写真の技術としても頂点を極めるものであり、その技法は今やまさに「絶滅が危惧される」ものと言えます。本展では杉本の初期(1970年代後半)から現在に至る銀塩写真約60点を展覧します。写真作品で構成する美術館での個展は、国内では2005年以来の開催となります。



【会期】 6月16日(火)～9月13日(日) 【会場】 東京国立近代美術館
※休館日:月曜日、7月21日(火)
ただし、7月20日(月・祝)は開館 【枚数】 100枚
【開館時間】 午前10:00～午後5:00 【料金】 一般 1,500円 (一般料金 2,300円)
※金・土曜日は午後8:00まで
※入館は閉館の30分前まで

※会期中1枚につき1人1回、本展の観覧料で観覧日当日に限り、同時開催の所蔵作品展「MOMATコレクション」もご覧いただけます。
※中学生以下、障害者手帳をご提示の方とその付添者(1名)は無料。入館の際に学生証、障害者手帳等をご提示ください。

会員限定

◆ さくらんぼ 産地直送販売のあっせん

中央区と友好都市である果樹王国・山形県東根市のさくらんぼを産地直送であっせん販売します。太陽の恵みをいっぱいを受けて育った旬の美味しさを皆さまのもとへお届けします。

対象 会員

| 品名 | 数量(規格) | あっせん料金 | 一般料金 |
|----------------|-----------------------|--------|--------|
| さくらんぼ 「佐藤錦」 | 1箱(1kg) (バラパック・L玉) | 5,900円 | 8,200円 |

※料金は、消費税・送料(関東一円)を含みます。



数量 300箱 ※1会員2箱まで(先着順)

配送先 会員の自宅または勤務先 ※自宅または勤務先以外には発送できません。

申込方法 5月7日～5月15日(必着)の期間内に、次の内容を記入してFAXで申し込む。

- ①品名(さくらんぼ) ②数量 ③会員番号 ④氏名・フリガナ
- ⑤請求先:会員の郵便番号・住所・電話番号(勤務先住所へ請求の方は勤務先名必須)
- ⑥配送先:自宅または勤務先の郵便番号・住所・電話番号(勤務先に配送の場合は勤務先名)
- ※与信審査に影響するため、⑤請求先は正確にご記入ください。(勤務先請求の方は特に要注意)
- ※レッツ中央では申込受付はいたしませんので、ご注意ください。
- ※期間内に受理した申込のみ承ります。締切後のキャンセル、変更もできません。

申込締切日 5月15日(金)必着

料金の支払方法 【クロネコ代金後払い】または【代金引換(後払いが利用できない方のみ)】

- ※ヤマトクレジットファイナンス(株)の審査により支払い方法が決定します。
- ※サービスの範囲内で個人情報を提供します。また、未成年の方は法定代理人の了承を得てください。
- 1,代金後払い 商品配達後ヤマト運輸(株)が払込票を郵送、コンビニまたは郵便局でお支払い。
- 2,代金引換 代金引換手数料(330～440円)が加算され、商品を届けた配達員にお支払い。
代金引換確定後に連絡します。連絡がつかない方への発送はお断りする場合があります。

配送予定日 6月上旬～6月下旬 ※配送日、サイズ等の指定はできません。 ※クール便での発送となります。
※生育状況により時期が前後する場合があります。

申込(問合せ)先 東根市農業協同組合「よってけポポラ」
《申込み》FAX 0237-43-6360 (24時間可)
《問合せ》TEL 0237-41-0288 (午前9時30分～午後5時) 《休業日》なし

会員限定

⑳ 全国共通お食事券ジェフグルメカードの販売

有効期限がなく、ファミリーレストラン・ファーストフード店・居酒屋などの加盟店(全国約35,000店舗・約1,000ブランド以上)で利用できる便利な食事券。

お気に入りの加盟飲食店の味を持ち帰って「ランチ」や「イエナカ外食」の充実もオススメです!

枚数 1,600セット(1セット:500円券×10枚) ※1会員2セット

料金 1セット 4,000円(一般料金 5,000円)

販売開始 5月19日(火)～(なくなり次第終了)

加盟店 すかいらーくグループ、ケンタッキー・フライド・チキン、モスバーガー、吉野家、サーティワンアイスクリーム、[商業施設の各飲食店(一部除く)]松屋銀座、日本橋高島屋S.C.、丸ビル、新丸ビル、KITTE丸の内、グランスタ東京 等



詳しくは…
ジェフグルメカード加盟店 検索

※年2回(各回2セット、1会員年間4セットまで)販売しています。次回は11月を予定しています。

映画鑑賞券

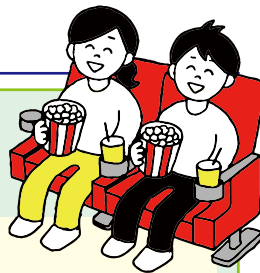

① TOHOシネマズ PASSPORT TICKET

レッツ中央窓口で会員証を呈示して購入

【枚数】 1,000枚 / 1会員3枚まで
 【料金】 1,100円(一般料金 2,000円)

【有効期限】 6月1日(月)～11月30日(月)
 【販売開始日】 5月19日(火)～

② デジタルチケット

スマホやパソコンから手軽に購入
 「ライフサポート倶楽部メンバーズナビ」
 にログインしてデジタルチケットを購入

ライフサポート倶楽部
 登録促進キャンペーン!
 優待料金から500円補助!!



レッツ中央
 ホームページ

| TOHOシネマズ | 109シネマズ&ムービル | イオンシネマ | ティ・ジョイ運営劇場 |
|---|--|--|--|
| 補助適用価格 大人: 優待1,500円 → 1,000円 小人: 優待 900円 → 400円 | 補助適用価格 大人: 優待1,500円 → 1,000円 | 補助適用価格 大人: 優待1,300円 → 800円 | 補助適用価格 大人: 優待1,700円 → 1,200円 |

※掲載内容は2025年5月現在の内容となり、予告なく変更となる場合があります。最新の情報は会員専用ページをご覧ください。

【枚数】 1,000枚 / 1会員3枚まで
 【販売期間】 5月1日(金)～8月31日(月)

【有効期限】 購入日から概ね3～4か月間
 購入時にご確認ください。



夏のパークを
 お得に楽しもう!

TOKYO Disney RESORT.
 Corporate Program

東京ディズニーリゾート®・コーポレートプログラム限定!
サンクス・フェスティバル・パスポート

期間中、通常の1デーパスポート*料金より ※東京ディズニーランド®または東京ディズニーシー®どちらかのパークを開園時間から楽しめるパークチケットです。

| 大人 (18才以上) | 中人 (中学・高校生 12～17才) | 小人 (幼児・小学生 4～11才) |
|----------------|--------------------|-------------------|
| 500円 お得 | 400円 お得 | 300円 お得 |

対象期間

2026年 **7/1** (水) ▶ **9/11** (金)

お手元のコーポレートプログラム
 利用券と併用するとさらにお得! ✨

夏の旅行に! ディズニーホテル^(※) 宿泊割引も、併せてご利用ください!

10% 割引!

(※)一部ホテルのみが対象となります。詳しくは利用者用ウェブサイトへ

詳細のご確認、ご購入は

利用者用ウェブサイト から! ▶



【団体番号】 1021
 【プランパスワード】 Tfp26Y9yNx (半角英数)

コーポレートプログラム 利用者用ウェブサイト 検索

※購入には、団体番号とプランパスワードが必要です。

※本内容は、予告なく変更または終了する場合があります。※写真・イラストはイメージです。©Disney

(公財)中央区勤労者サービス公社の運営・機構

勤労者サービス公社は、区内の中小企業に勤務する勤労者と事業主および区内に居住し区外の中小企業に勤務する勤労者と事業主を対象に総合的な勤労者福祉事業を行い、中小企業の振興と地域社会の発展に寄与することを目的に設立された団体です。

当公社の効率的な運営および適正かつ効果的な事業執行を確保するため、公社の業務執行の決定、理事の職務執行の監督をする理事会(理事長を含む17人)を構成するほか、理事の職務執行の監査および監査報告を作成する監事(2人)が置かれています。また、理事・監事の選任、解任や公社の計算書類の承認等を決議する評議員会(19人)が設けられています。

(公財)中央区勤労者サービス公社の役員・評議員紹介

《役員》 (順不同・敬称略)

令和8年4月1日現在

| 氏名 | 推薦団体・役職名 | 氏名 | 推薦団体・役職名 |
|-------------|------------------|------------|-------------------------|
| ※理事長 宮入 正英 | 東京商工会議所中央支部相談役 | ※理事 佐久間 一郎 | 日本橋料理飲食業組合副組合長 |
| 副理事長 田中 智彦 | 中央区副区長 | ※理事 則武 孝政 | NPO法人地域の防災と町づくりを研究する会理事 |
| ※副理事長 森山 照明 | 中央区工業団体連合会会長 | ※理事 高野 昌重 | 築地東京青果物商業協同組合事務局長 |
| 常務理事 田中 武 | 中央区勤労者サービス公社常務理事 | ※理事 山崎 康弘 | 東京魚市場卸協同組合副理事長 |
| ※理事 松橋 明宏 | 連合東京中央地区協議会議長 | ※理事 菅原 強 | 東京織物卸商業組合常務理事 |
| ※理事 旗町 達哉 | 連合東京中央地区協議会副議長 | ※理事 澤幡 淳 | 一般社団法人東京都トラック協会中央支部支部長 |
| ※理事 吉瀬 順之 | 連合東京中央地区協議会事務局長 | 理事 濱田 徹 | 中央区区民部長 |
| ※理事 椎葉 紀男 | 中央区労働組合協議会事務局長 | ※監事 坂本 明美 | 東京税理士会京橋支部 |
| ※理事 柴川 賢 | 中央区商店街連合会会長 | 監事 黒田 彰 | 中央区区民部商工観光課長 |
| ※理事 杉山 衛 | 銀座料理飲食業組合連合会理事長 | ※外部理事・監事 | |

《評議員》 (50音順・敬称略)

令和8年4月1日現在

| 氏名 | 事業所 | 氏名 | 事業所 |
|--------|----------------|--------|------------------|
| 青野 雅信 | 有限会社青野ランドリー | 高安 雄次郎 | 合資会社高安興商 |
| 石原 祐子 | 株式会社東広 | 中嶋 登美江 | 1%erプロフェッショナル |
| 今井 今朝良 | イマイ精密株式会社 | 野田 正治 | 日本橋プラザ株式会社 |
| 大場 礼奈 | 全国米穀販売事業共済協同組合 | 萩原 勝利 | 有限会社ハギワラ企画 |
| 大森 光枝 | 株式会社カイト | 樋口 拓郎 | 株式会社博品館 |
| 川名 信一 | 有限会社川名薬局 | 柳田 荘二 | 有限会社柳田産業 |
| 河本 佳子 | 河本企画 | 山田 英子 | 社会福祉法人中央区社会福祉協議会 |
| 川本 雅之 | 株式会社木万屋商会 | 横井 慶子 | 有限会社月源 |
| 里見 静子 | 株式会社たいめいけん | 渡邊 直美 | 公益財団法人海上保安協会 |
| 庄司 知春 | 株式会社中央損保鑑定 | | |

INFORMATION

次号307号(6月号)の予告

- 健康セミナー「ピラティス」
- コーヒースクール
- サンセットクルーズ



令和8年度 事業計画

- 1 給付事業 ○祝金……結婚・銀婚・金婚・出産・20歳・小学校入学・中学校卒業
 ○弔慰金……会員・配偶者・子・親(実父母)
 ○見舞金……入院・障害・住宅災害

2 主催事業・余暇活動事業等

| 事業内容 | | | | |
|------|--|--|--|--|
| 実施月 | 主催事業等 | 生活安定事業 | 健康維持増進事業 | 自己啓発、余暇活動事業 |
| 4 | 新規就職者講座 認知症予防講座 | <ul style="list-style-type: none"> ●物品あっせん(さくらんぼ、桃、ラ・フランス、シャインマスカット、三ヶ日みかん、新米「つや姫」、月山の粉雪、りんご、次郎柿、杣つきでわの餅、媛小春、いちご、ほか) ●専門店割引 ●プリペイドカード割引販売(クオ・カード、クオ・カードペイ、図書カード) ●ジェフグルメカード割引販売 ●ギフトカード割引販売(ユニクロ、スターバックス、ミスタードーナツ、食べチョククーポン券、キルフェボンギフトカード、コストコプリペイドカード) ●築地お取り寄せ市場グルメ通販利用補助 ●コストコ年会費・更新費補助 ●中央区内等アンテナショップ利用補助 ●防災用品割引販売 | <ul style="list-style-type: none"> ●人間ドック割引・利用補助 ●カウンセリングの実施 ●予防接種利用補助 ●温浴施設割引・利用補助(箱根小涌園ユネッサン、東京豊洲 万葉倶楽部 ほか) ●都内共通入浴券 ●温水プール・トレーニング施設等区立スポーツ施設プリペイドカード、回数券割引販売 ●フィットネスクラブ利用補助(コナミスポーツ、ティップネス) ●ゴルフ場割引・利用補助 ●ボウリング場割引 ●乗馬クラブ割引 | <ul style="list-style-type: none"> ●カルチャースクール及び公開講座等利用支援(カルチャースクール入学金免除・受講料割引、対象講座の受講料一部補助) ●資格試験受験料補助 ●指定宿泊施設利用補助 ●夏季借上宿泊施設 ●東京ドームシティ「得10チケット」割引販売 ●東武動物公園「法人アトラクションパスセット」割引販売 ●東京ディズニーリゾート・コーポレートプログラム利用券発行 ●遊園施設割引・利用補助 ●夏季、冬季レジャー施設割引・利用補助 ●チケット割引販売(展覧会、観劇、ミュージカル、コンサート、スポーツ、食事券等) ●国立演芸場「入場引換券」割引販売 ●はとバス割引・利用補助 ●旅行代理店割引 ●レンタカー割引 ●旅客船、ロープウェー、ケーブルカー割引 |
| 5 | 上手な話し方セミナー バスツアー パソコン講座 | | | |
| 6 | 生活設計相談会 バスツアー パソコン講座 | | | |
| 7 | ペン習字教室 健康セミナー 東京湾サンセットクルーズ コーヒースクール | | | |
| 8 | ホテルミラコスタ ランチプラン | | | |
| 9 | 上手な話し方セミナー バスツアー 簿記講座 ボウリング大会 | | | |
| 10 | 健康セミナー 生活設計セミナー ゴルフ大会 パソコン講座 | | | |
| 11 | パソコン講座 生活設計相談会 健康予防講座 健康に関するランチセミナー クリスマス手作り教室 | | | |
| 12 | 手打ちそば教室 | | | |
| 1 | パソコン講座 | | | |
| 2 | 健康セミナー パソコン講座 | | | |
| 3 | バスツアー | | | |

令和8年度 収支予算

| ■ 収 入 (単位：千円) | | | ■ 支 出 (単位：千円) | | |
|---------------|---------|-----------|---------------|---------|------------|
| 科 目 | 予算額 | 備 考 | 科 目 | 予算額 | 備 考 |
| 基本財産運用収入 | 1,310 | | 事業費支出 | 296,987 | 福祉事業費 給付金等 |
| 会費収入 | 60,230 | 入会金・会費収入 | 管理費支出 | 25,857 | 管理運営費 |
| 事業収入 | 142,919 | 事業収入 | 特定資産取得支出 | 70 | 積立金及び預託金 |
| 補助金収入 | 103,201 | 区からの補助金 | 当期支出合計(C) | 322,914 | |
| 雑収入 | 1,154 | 広告収入等 | 当期収支差額 | △10,320 | |
| 特定資産取崩収入 | 3,780 | 給付積立金取崩収入 | 次期繰越収支差額 | 0 | |
| 当期収入合計(A) | 312,594 | | | | |
| 前期繰越収支差額 | 10,320 | | | | |
| 合計(B) | 322,914 | | | | |



講座・チケット等の申込方法

転売目的の購入はできません。

〒

郵便往復はがき

①～⑤は郵便往復はがきでお申し込みください。(申込結果:返信はがきで連絡) **申込多数の場合は抽選**

- ① 東京ディズニーシー・ホテルミラコスタ スーペリアランチプラン ※1会員4名まで
- ② パソコン講座
- ③ ペン習字教室
- ④ 読売ジャイアンツ公式戦観戦券 ※1会員2枚まで
- ⑤ 食事券 ※1会員A～Gあわせて8枚まで (II・III)各4枚まで

＜お申込手順＞

郵便往復はがきにI・IIを記入してください。

I 申込者の会員番号、氏名、連絡先
(自宅・携帯と勤務先)の電話番号を記入
連絡先は昼間連絡のとれる電話番号を記入してください。

II 希望番号①～⑤を記入して、
①の方は希望人数
(大人・中人・小人・幼児の内訳)を記入
④の方は希望日①・②と枚数を記入
⑤の方は、A～Gの区別と枚数を記入

＜はがき記入例＞

| | | |
|---|------------------------------|---|
| 郵便往復はがき 85 □□□-□□□□ 往信 中央区銀座2-15-6 銀座プロッサム1階 レッツ中央 行 | 返信用のウラには 何も書かないで ください。 | 郵便往復はがき 85 □□□-□□□□ 返信 氏名 あなたの住所 名 |
|---|------------------------------|---|

- I 申込者の会員番号、氏名、連絡先の電話番号
- II 希望番号と左記の必要事項を記入



ご注意

次の申し込みは無効となります。
 ●1枚のはがきに複数番号記入
 ●重複・人数・枚数制限超申込
 ●必着日を過ぎた場合

HP

ホームページ

④・⑤はHPからも申し込めます。(申込結果:メールで返信) **申込多数の場合は抽選**

- ④ 読売ジャイアンツ公式戦観戦券 ※1会員2枚まで
- ⑤ 食事券 ※1会員A～Gあわせて8枚まで (II・III)各4枚まで

HPの会員向けページ「公開中の情報一覧」から、Webフォームでお申し込みください。

※会員登録後、希望する券種ごとに申し込む

メール

メール

②・③はeメールでも申し込めます。(申込結果:メールで返信) **申込多数の場合は抽選**

- ② パソコン講座
- ③ ペン習字教室

e-mail: kinro_oubo@chuo-tokyo.com ①講座名 ②会員番号 ③氏名 ④電話番号を記入

電話

電話

⑥～⑬のチケットは電話でお申し込みください。…………… ☎3546-8610

チケットの受付は、申込受付日の午前9時から先着順に行い、なくなり次第終了とします。

1会員につき各公演とも2枚まで申し込めます。また1回の電話では1公演分のみ受け付けます。

※電話受付後のキャンセルおよび座席(指定席)の指定はできません。

チケットの引き換え

- ▶窓口受け取りの場合 ……引換期間内にレッツ中央窓口で会員証を呈示し、料金と引き換えにお受け取りください。
- ▶代金引換郵便の場合 ……電話申し込み時に「代金引換郵便希望」とお申し出ください(手数料が別途必要です)。

窓口

窓口

18・19は5月15日(金)、20・21(①)は5月19日(火)から 18・19 1会員4枚まで

レッツ中央窓口で会員証を呈示し、購入してください。

- ▶チケットの販売はなくなり次第終了とします。
- ▶代金引換郵便を希望の方は、電話でお申し込みいただけます(手数料が別途必要です。)

レッツ中央のご案内

(公益財団法人 中央区勤労者サービス公社)

窓口時間

平日/月～金曜日 午前8時30分～午後5時
 第2・第4火曜日 午前8時30分～午後7時
 (5月は12日および26日)

(休業日 土・日・祝日)

〒104-0061 中央区銀座2-15-6 銀座プロッサム1階
 TEL 3546-8610 FAX 3546-8406

