

レッツ中央



編集発行：公益財団法人 中央区勤労者サービス公社
 東京都中央区銀座4-9-8 NMF銀座四丁目ビル2階 ☎03-3546-8610
 URL <https://www.chuo-tokyo.com>

本紙は、レッツ中央ホームページ
 からご覧いただけます。



① 東京ディズニーランドホテルパーティーのご案内

レッツ中央会員のためだけに特別なパーティを開催します。
 ミッキーマウスやミニーマウスをはじめディズニーの仲間たちがご挨拶に駆けつけます。
 夢と魔法に包まれた空間で、楽しいランチタイムをお過ごしください。

日時 10月15日(日)
 午前11時00分～午後1時00分
 (受付 午前10時30分～)

会場 東京ディズニーランドホテル内
 大宴会場「シンデレラドリーム」

対象 会員と同居家族

定員 150名

参加費 大人 12,500円
 中人(7～12歳) 5,300円
 小人(4～6歳) 4,000円
 幼児(3歳以下) 2,400円
 ※参加費にはコース料理・フリーソフトドリンクが付きます。

申込方法 最終頁参照

申込締切 7月25日(火)必着

- ※1会員4名まで
- ※東京ディズニーランド・東京ディズニーシーのパークチケットは付いておりません。
- ※パーティー券をお持ちでない方は会場内に入ることはできません。
- ※他のグループとテーブルが一緒になる場合がありますのでご了承ください。
- ※ハグや握手等、ディズニーキャラクターとの接触はできません。
- ※写真撮影についてはキャストの指示に従ってください。





② 簿記講座

日商簿記検定試験3級合格を目指す講座です。〔第165回試験日：11月19日(日)〕

簿記の基礎	取引の記帳と仕訳力	決算等
9月5日(火)簿記の基礎・目的と財務諸表	9月14日(木)商品売買、商品券	10月12日(木)精算表、現金過不足
9月7日(木)記帳のルール・勘定・仕訳	9月19日(火)売掛・買掛元帳、商品有高帳	10月17日(火)貯蔵品、売上原価
9月12日(火)試算表の作成、簿記一巡	9月21日(木)現金、預金、当座借越、小口現金	10月19日(木)貸倒れ、減価償却
	9月26日(火)クレジット売掛金、手形取引	10月24日(火)収益費用の経過勘定項目
	9月28日(木)帳簿の関係、電子記録債権債務	10月26日(木)精算表の徹底
	10月3日(火)貸付金、借入金、有形固定資産	10月31日(火)帳簿の締切と財務諸表、株式発行
	10月5日(木)仮払金、仮受金、給与、訂正仕訳	11月2日(木)剰余金配当、税金、証憑と伝票
	10月10日(火)試算表問題の徹底	実践演習
		11月7日(火)過去問題からの解法解説・練習

- 日時** 上記の日程
午後6時00分～8時30分
- 会場** レッツ中央 会議室
- 対象** 中小企業に勤務する区内在住・在勤者
- 定員** 24名
- 参加費** 6,000円(受験料は含みません。)
- 申込方法** 最終頁参照
- 申込締切** 7月19日(水)必着

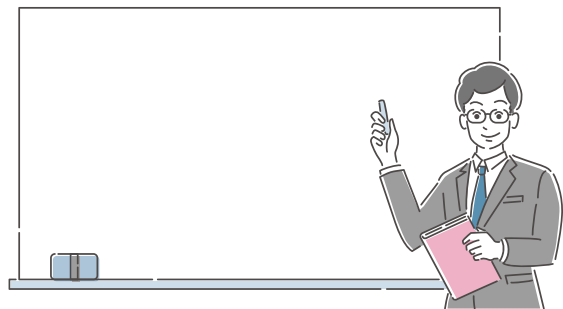

③ 上手な話し方セミナー

ビジネスで活用できる、魅力ある話し方・コミュニケーション技法を習得しましょう。

- 日時** 9月6日～10月4日の毎週水曜日 計5回
午後6時30分～8時30分
- 会場** 区立築地社会教育会館3階 第3洋室
(中央区築地 4-15-1)
- 対象** 中小企業に勤務する区内在住・在勤者
- 講師** フリーアナウンサー 河田 京子
※アナウンサー歴25年。NHK・民放各局のTV・ラジオ番組などで、キャスター、リポーター、パーソナリティーとして現在まで様々な分野で活躍されています。
- 内容**
 - 相手に伝わる声・話し方
 - 好感度をアップする話し方とボイストレーニング
 - 魅力的な話し方と表現力をアップするテクニック
 - 人を惹きつける話し方と傾聴力・質問力
 - スピーチやプレゼンの成功法



講師：河田 京子

- 定員** 24名
- 参加費** 1,000円
- 申込方法** 最終頁参照
- 申込締切** 7月19日(水)必着



④ ボウリング大会

たくさんの賞品をご用意しています。お一人でも申し込めますので、お気軽にご参加ください。

- 日時** 9月29日(金)
 - 集合 午後5時30分(現地受付開始)
 - 開始 午後6時30分
 - 終了 午後8時15分(予定)

- 会場** 東京ポートボウル
(港区芝浦 1-13-10 ☎3451-9211)

- 対象** 中小企業に勤務する区内在住・在勤者

- 競技方法** 2ゲームトータルの個人戦
※女性には1ゲーム20ピンのハンデ付
※1レーンにつき最大3名での実施となります。

- 定員** 40名



- 参加費** 2,600円
(ゲーム代・貸靴代・懇親会費を含む)

- 申込方法** 最終頁参照

- 申込方法** 8月3日(木)必着

⑤ 第一ホテル東京食事券

- 〈利用期間〉 8月1日(火)～10月31日(火) ※一寿し 定休日:日・祝日
- 〈申込方法〉 最終頁参照
- 〈申込締切〉 7月18日(火)必着
※1会員[A]～[D]合計で4枚まで [A]～[D]のうち、複数の種類のチケットを
申し込む場合は、**別々のはがき**でお申込みください。
※チケット購入後は必ず予約をお願いします。

- 場所** 港区新橋1-2-6
[JR・東京メトロ 銀座線「新橋駅」
7番出口方面より内幸町地下歩道
直通徒歩2分]



※写真はイメージです。

- 枚数** 各100枚

予約先: アンシャンテ 3596-7735 / 一寿し 3596-5665 / エトワール 3596-7737

区分	レストラン名	営業時間	あっせん料金	内容
[A]	フレンチ 「アンシャンテ」 (2階)	11:30～15:00 (L.O.14:00)	4,600円 (一般料金6,600円)	前菜とメインディッシュを選べる ランチコース「シャルマン」 一口前菜、オードブル、本日のスープ、魚料理、肉料理、パン、デザート、コーヒーまたは紅茶・デザートバリエ(おかわり自由)付き
[B]	寿し 「一寿し」 (地下1階)	11:30～14:30 (L.O.14:00) 17:00～22:00 (L.O.21:00)	4,800円 (一般料金6,800円)	寿しアフタヌーン「玉手箱」 板前おすすめの海鮮にぎり寿し、手毬寿し、野菜にぎり寿し、飾りいなり、彩り小鉢、焼き物、玉子焼き、巻物、和・洋スイーツ、フルーツ、お椀、コーヒー
[C]	世界バイキング 「エトワール」 (地下1階)	〈ランチ〉90分制 11:30～15:00 (最終入店14:00)	2,800円 (一般料金4,000円)	オードブルからメインまで和洋中の料理とデザート
[D]		〈ディナー〉120分制 17:30～21:00 土日祝は17:00～ (最終入店20:00)	4,300円 (一般料金6,200円)	

※税・サービス料込み ※土日祝日に利用の場合、チケット[C]・[D]は700円の追加料金を現地にてお支払いください。



⑥ 三浦半島の魅力に出会う旅！

①みさきまぐろきっぷ ②葉山女子旅きっぷ

京急線往復乗車券と京急バスフリー乗車券が利用できる「電車&バス乗車券」と「食事券」、レジャー施設やお土産屋さん、カフェなどで使える「施設利用orお土産券」がセットになったおトクなきっぷです。



①みさきまぐろきっぷ

「今日は、まぐろを食べに行こう。」
そんな衝動に駆られたら、京急に乗って迷わず三浦・三崎へ。



- 電車&バス乗車券
 - ・京急線往復乗車券(ゆき・かえり)：途中下車可。ただし逆戻りはできません。
 - ・京急バスフリー乗車券：乗務員にお見せください。フリー区間については京急ホームページをご覧ください。
- まぐろまんぷく券
みさきまぐろきっぷ加盟店舗から1つお選びください。※1名さま1回限り有効。
- 三浦・三崎おもひで券
みさきまぐろきっぷ加盟店舗から1つお選びください。※1名さま1回限り有効。



②葉山女子旅きっぷ

いつも頑張る自分へのごほうびに、手軽に近場でお出かけするのにぴったりな逗子・葉山で、ぶらり、のんびり、癒しの1日を。

女性限定のきっぷではありません。



- 電車&バス乗車券
 - ・京急線往復乗車券(ゆき・かえり)：発駅～逗子・葉山駅間、途中下車可。ただし逆戻りはできません。
 - ・京急バスフリー乗車券：乗務員にお見せください。フリー区間については京急ホームページをご覧ください。
- 選べるごはん券
葉山女子旅きっぷ加盟店舗から1つお選びください。※1名さま1回限り有効。
- 選べるごほうび券
葉山女子旅きっぷ加盟店舗から1つお選びください。※1名さま1回限り有効。



有効期限	2024年3月31日(日)まで
枚数	各200枚 1会員①②あわせて4枚まで
あっせん料金	大人(12歳以上) 3,000円(一般料金 ① 3,760円 ② 3,680円)
申込方法	最終頁参照
申込締切	7月20日(木)必着

「みさきまぐろきっぷ」
詳しくはこちら！



「葉山女子旅きっぷ」
詳しくはこちら！



⑦ 東京ドーム巨人公式戦観戦プラン

〈申込方法〉 最終頁参照

〈申込締切〉 7月20日(木)必着

※1 会員①②合計で2枚まで。

※一塁側・三塁側の指定はできませんので、あらかじめご了承ください。



巨人戦指定席券と東京ドームグループ利用券(1,000円分)がセットになったお得な観戦プランです。

※東京ドームグループ利用券は、東京ドームシティをはじめとする、東京ドームグループ各施設で利用できますがお釣りは出ません。(有効期限があります。)

※東京ドーム場内は完全キャッシュレス化となります。現金は利用できません。

日 時 ① 9月10日(日)午後2:00 VS 中日
② 9月18日(月・祝)午後2:00 VS ヤクルト

枚 数 各40枚

料 金 指定席A 4,800円(一般料金 6,800円)



⑧ 大相撲九月場所観戦

区分	①	②
【日 時】	9月18日(月・祝)	
【席 種】	4人桟席B	椅子席B
【料 金】	38,000円 (一般料金 42,000円)	4,400円 (一般料金 5,500円)
【枚 数】	8桟	20枚

場 所 両国国技館

申込方法等 最終頁参照

申込締切 7月18日(火)必着

※1 会員1 桟または椅子席2枚まで



©(公財)日本相撲協会

⑨ 宝塚歌劇 花組公演

オペレッタ・ジャパネスク

『鴛鴦歌合戦(おしどりうたがっせん)』

～原作 映画「鴛鴦歌合戦」(c)日活株式会社

監督/マキノ正博 脚本/江戸川浩二～

ネオ・ロマンチック・レビュー

『GRAND MIRAGE!』

日 時 ① 9月21日(木)午後6:00

② 9月26日(火)午後6:00

場 所 東京宝塚劇場

枚 数 各20枚

料 金 S席 7,600円(一般料金 9,500円)

申込方法 最終頁参照

申込締切 7月18日(火)必着 ※3歳以上有料



©宝塚歌劇団

各劇場からのご案内

※来場前には公式HPより最新情報のご確認をお願い致します。

※公演中止など、主催者がやむを得ないと判断する場合を除き、払い戻しは出来ません。

10

観劇



『SHINE SHOW!』 シャイン ショウ!

舞台は、とある複合オフィスビル内の会社の社員が、歌唱力を競う夏のカラオケ大会。様々な想いを抱える“サラリーマン出場者”と、その舞台裏で数々のトラブルに見舞われながらもショーマストゴーオンの精神で乗り切ろうとする運営スタッフの物語。

【出演】朝夏まなと、小越勇輝、花乃まりあ、木内健人、
中川晃教 ほか

【日時】 8月26日(土)午後6:00 【料金】 指定席 7,700円
【場所】 シアタークリエ (一般料金 11,000円)
【枚数】 10枚 【申込受付日】 7月6日(木)
※未就学児入場不可 【チケット引換期間】 8月4日(金)～8月10日(木)



11

観劇



PARCO劇場開場50周年記念シリーズ『桜の園』

『セールスマンの死』の斬新な演出で演劇ファンをうならせたショーン・ホームズが次に挑むのは、チェーホフ生涯最後の戯曲『桜の園』。豪華キャストを迎え、信頼するクリエイター陣と共に、120年の時を、国境を越え、現代に蘇らせます。

【出演】原田美枝子、八嶋智人、成河、安藤玉恵、川島海荷、前原滉、川上友里、豎山隼太、
天野はな、市川しんぺー/松尾貴史、村井國夫

【日時】 ① 8月26日(土)午後6:00 【料金】 指定席 ①7,000円(一般料金 10,000円)
② 8月27日(日)午後1:00 ②7,700円(一般料金 11,000円)
【場所】 PARCO劇場 (渋谷PARCO 8F) 【申込受付日】 7月6日(木)
【枚数】 各10枚 【チケット引換期間】 8月4日(金)～8月10日(木)
※未就学児入場不可



12

観劇



明治座創業150周年記念 明治座9月純烈公演

2年ぶりに待望の座長公演が決定!
芝居と歌の二本立てで純烈の魅力を余すことなくお届けします!

【出演】純烈、横山由依、曾我廼家寛太郎、小川菜摘

【日時】 ① 9月12日(火)午後5:00 【料金】 S席 7,700円
② 9月23日(土・祝)午後5:00 (一般料金 11,000円)
【場所】 明治座 【申込受付日】 7月6日(木)
【枚数】 各10枚 【チケット引換期間】 8月21日(月)～8月25日(金)
※未就学児入場不可



13

観劇



ふるあめりかに袖はぬらさじ

日本演劇界屈指の実力派、大竹しのぶが主演 & 三味線演奏を初披露!
幕末の横浜。遊郭「岩亀楼」で、恋が叶わぬことを憐んだ一人の遊女が自らの命を絶ちます。
折しも攘夷論が吹き荒れる世で真実は捻じ曲げられ、「異人の身請けを拒んで死んだ攘夷女郎」として持ち上げられることに。幼馴染みの芸者・お園は、真相を知りながらもこの創り上げられた悲劇を歌い語るようになりますが…

【日時】 ① 9月16日(土)午後4:30 【料金】 1等席 9,700円
② 9月17日(日)午前11:00 (一般料金 13,000円)
【場所】 新橋演舞場 【申込受付日】 7月6日(木)
【枚数】 各10枚 【チケット引換期間】 8月17日(木)～8月23日(水)



14

観劇



2023年劇団☆新感線43周年興行・秋公演 いのうえ歌舞伎「天號星(てんごうせい)」

劇団☆新感線がこの秋送る最新作は、元禄の世を舞台にした"いのうえ歌舞伎"最新作!

【出演】古田新太、早乙女太一、早乙女友貴、久保史緒里、高田聖子、粟根まこと、
山本千尋、池田成志 ほか

【日時】 ① 10月19日(木)午後2:00 【料金】 S席 11,300円
② 10月20日(金)午後2:00 (一般料金 14,000円)
【場所】 THEATER MILANO-Za 【申込受付日】 7月6日(木)
【枚数】 各10枚 【チケット引換期間】 9月11日(月)～9月15日(金)
※年齢制限なし(1人1枚チケットが必要)



15

ミュージカル



劇団四季『アラジン』

「自由」と「未来」を求める青年と王女、そして魔人。神秘と魅惑の都・アグラバーで、「魔法のランプ」が、3人の運命を引き寄せる!

【日時】 9月3日(日)午後1:00 【料金】 S席 大人 12,000円(一般料金 14,000円)
 【場所】 電通四季劇場[海](汐留) 子ども 6,800円(一般料金 8,500円)
 【枚数】 20枚 【申込受付日】 7月7日(金)
 【チケット引換期間】 8月21日(月)~8月25日(金)

※子ども料金の対象は、公演当日3歳以上、小学校6年生以下
 ※公演当日3歳以上有料、ひざ上観劇不可。3歳未満入場不可

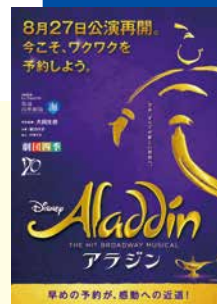

16

ミュージカル



ミュージカル『生きる』

まだ遅くはない。平凡な男が見つけた最後の夢。日本中が涙した、ミュージカル『生きる』が帰ってくる!

【演出】宮本亞門
 【出演】市村正親/鹿賀丈史、村井良大、平方元基/上原理生、高野菜々、実咲凜音、福井晶一、鶴見辰吾 ほか

【日時】 ①9月7日(木)午後6:00 【料金】 ①S席 9,800円
 ②9月10日(日)午後0:30 ②③S席 10,600円
 ③9月18日(月・祝)午後5:30 (一般料金 14,000円)
 【場所】 新国立劇場 中劇場 【申込受付日】 7月6日(木)
 【枚数】 ①6枚 ②③各8枚 【チケット引換期間】 8月17日(木)~8月23日(水)



17

ミュージカル



ミュージカル『アナスタシア』

記憶を無くした少女が自分の過去を取り戻し、愛する家族と自分の心の帰る場所を見つける旅路を描く一大スケールと豪華キャストで贈る、愛と冒険のミュージカル!

【出演】葵わかな・木下晴香/海宝直人・相葉裕樹・内海啓貴/麻実れい ほか

【日時】 ①9月24日(日)午後0:30 【料金】 S席 ①11,000円 ②10,000円
 ②9月28日(木)午後6:15 (一般料金 14,000円)
 【場所】 東急シアターオーブ 【申込受付日】 7月7日(金)
 【枚数】 各10枚 【チケット引換期間】 8月21日(月)~8月25日(金)

※4歳以上入場可(チケットが必要で、膝上観劇不可)
 ※出演者は日程により異なります。公式ホームページをご確認ください。



18

コンサート



LEO 箏リサイタル 2023 ~GRID ON//GRID OFF~

【出演】LEO(箏)
 ゲスト:木村麻耶(箏)、山澤慧(チェロ)、綱守将平(シンセサイザー)、有馬純寿(エレクトロニクス)

【日時】 8月27日(日)午後5:00 【料金】 指定席 3,500円
 【場所】 浜離宮朝日ホール (一般料金 5,000円)
 【枚数】 10枚 【申込受付日】 7月7日(金)
 【チケット引換期間】 8月4日(金)~8月10日(木)

※未就学児入場不可
 ※都合により曲目・曲順などは変更になる場合があります。公式サイトをご確認ください。



19

コンサート



Bunkamura オーチャードホール×浜離宮朝日ホール 共同企画 ORCHARD PRODUCE 2023 宮田大&横溝耕一が贈る室内楽フェスティバル AGIO オープニングコンサート《トリオの調べ》

日本を代表するチェリストとして国際的に活動する宮田大とNHK交響楽団ヴァイオリン奏者であるとともに室内楽のフィールドでも活躍する横溝耕一がお届けする「室内楽フェスティバルAGIO」。オープニングコンサートでは人気ヴァイオリニスト、木嶋真優が登場。宮田、横溝とともにベートーヴェン、モーツァルトの傑作弦楽トリオをお届けします。

【出演】ヴァイオリン:木嶋真優、ヴィオラ:横溝耕一、チェロ:宮田大
 【曲目】モーツァルト:ディヴェルティメント 変ホ長調 K.563 ほか

【日時】 9月1日(金)午後7:30 【料金】 S席 4,900円 ドリンク券付き
 午後7:00~プレトークあり (一般料金 7,000円)
 【場所】 浜離宮朝日ホール 【申込受付日】 7月7日(金)
 【枚数】 6枚 【チケット引換期間】 8月17日(木)~8月23日(水)

※未就学児入場不可 ※都合により公演内容が変更となる場合があります。公式サイトをご確認ください。



©日本コロムビア



©Shigeto Imura



©KINYA (MILD)

20

コンサート

アン・セツ・シス「Plays ラフマニノフ」

【曲目】ラフマニノフ/交響曲第2番ホ短調作品27(2台ピアノ版世界初演)、前奏曲「鐘」作品3-2 (solo)、パガニーニ主題による狂詩曲より 第18変奏(solo)、R.ロジャース/「サウンド・オブ・ミュージック」より『My Favorite Things』『Edelweiss』、R.ニューマン/「トイ・ストーリー2」より『When She Loved Me』、J・ウィリアムズ/映画「フック」より『ネバーランドへの飛行』
【出演】アン・セツ・シス

【日時】 9月15日(金)午後7:00 【料金】 指定席 3,900円
【場所】 紀尾井ホール (一般料金 5,500円)
【枚数】 10枚 【申込受付日】 7月7日(金)
【チケット引換期間】 8月17日(木)~8月23日(水)

※未就学児入場不可 ※都合により曲目・曲順などは変更になる場合があります。公式サイトをご確認ください。



21

コンサート

あの素晴らしい歌をもう一度コンサート2023

時代を彩った名曲・ヒット曲をアーティスト・観客が一体となって楽しむコンサートです。長いコロナ禍を乗り越えつつある今だからこそ、皆さんに聴いてもらいたい歌があります。一緒に歌いたい歌があります。さあ!有楽町で奇跡の一日を!

【出演】岡林信康、きたやまおさむ、クミコ、清水ミチコ、南こうせつ、森山良子 ほか(50音順)
ニッポン放送パーソナリティ:上柳昌彦

【日時】 9月29日(金)午後3:00 【料金】 指定席 7,100円
【場所】 東京国際フォーラム ホールA (一般料金 9,800円)
【枚数】 20枚 【申込受付日】 7月7日(金)
【チケット引換期間】 9月7日(木)~9月13日(水)

※未就学児入場不可



22

展覧会

①ソールライターの原点 ニューヨークの色 ②平間至展 写真のうた -PHOTO SONGS-

NYが生んだ伝説の写真家・ソール・ライターと、タワーレコードのキャンペーン「NO MUSIC, NO LIFE.」をはじめ音楽シーンで活躍し続ける写真家・平間至の展覧会が渋谷ヒカリエで同時開催!両展ともお楽しみいただけるお得なセット券を販売いたします。

【会期】 7月8日(土)~8月23日(水)
【開場時間】 午前11:00~午後8:00 ※休館日なし
【会場】 ①ヒカリエホール ホールA
②ヒカリエホール ホールB
【枚数】 各100枚
【料金】 ①1,000円(前売料金 1,600円)
②700円(前売料金 1,100円)
①②セット券1,600円(前売料金 2,500円)

※入場は午後7:30まで ※未就学児は入場無料



②③ 東海汽船「東京湾納涼船2023」乗船券

東京湾の夏の風物詩『東京湾納涼船』が、今年も運航します。2020年に新造船3代目さるびあ丸を迎えて新たに生まれ変わり、東京湾に広がる夜景とお食事、そして東京湾納涼船ならではの船内イベントや演出を約1時間45分のクルージングで楽しめます。

フードメニュー充実

伊豆諸島の名物を使用したフードや、お子さまに人気のフードメニューも!!

ナビゲーターが毎日、日替わりで乗船し、東京湾の綺麗な夜景の見どころなどをご案内します!



コース

竹芝客船ターミナル発【午後7:15】~
東京湾内周遊~竹芝客船ターミナル帰着【午後9:00】
【竹芝~レインボーブリッジ~お台場~大井埠頭~
羽田空港~東京ゲートブリッジ・折り返し】

有効期間

7月7日(金)~9月18日(月・祝)

枚数

大人(中高生を含む)100枚

料金

	あっせん料金	一般料金
大人	1,100円	1,500円

※料金には、乗船料・消費税が含まれています。

ドリンク・フードは船内で別途有料

※ゆかた割引など他の割引との併用はできません。

※乗船はすべて予約制です。東海汽船へ電話予約後、レッツ中央窓口で乗船券引換券を購入し、乗船当日に竹芝窓口にて乗船券と引き換えてください。(予約がなく、当日満席の場合は乗船をお断りさせていただきます。)
※乗船券購入後のキャンセルはできません。

予約先 納涼船予約係:3437-6119
ナビダイヤル:0570-051234

受付時間 午前9:30~午後6:00(年中無休)
納涼船期間中は、午後7:00まで(7/7~9/18)

※乗船日の1ヶ月前日より予約受付開始



24 全国共通お食事券ジェフグルメカードの販売

有効期限がなく、ファミリーレストラン・ファーストフード店・居酒屋などの加盟店(全国約35,000店舗・約1,000ブランド以上)で利用できる便利な食事券。

枚数 1,000セット(1セット:500円券×10枚)※1会員1セット

料金 1セット4,000円(一般料金5,000円)

販売期間 7月10日(月)～8月18日(金)(なくなり次第終了)

加盟店 すかいらーくグループ、ケンタッキー・フライド・チキン、モスバーガー、吉野家、サーティワンアイスクリーム、
[商業施設の各飲食店(一部除く)]松屋銀座、日本橋高島屋S.C.丸ビル、新丸ビル、KITTE丸の内 等
※5月、11月とあわせ、年3回(各回1,000セット)割引販売します。

お気に入りの加盟飲食店の味を持ち帰って「ランチ」や「イェナカ外食」の充実もオススメです!



詳しくは…

ジェフグルメカード加盟店

検索

◆バスツアー〔レッツ中央助成事業〕

シャインマスカット狩りと桔梗信玄餅工場テーマパーク見学

爽やかな香りと甘みで大人気の高級品種「シャインマスカット狩り(60分食べ放題)」と桔梗信玄餅工場テーマパーク見学で美味しい秋を満喫してみませんか

日時 9月16日(土)【雨天実施】
●集合 午前7時15分
三原橋地域安全センター(旧 銀座三原橋交番)前
●出発 午前7時30分
●解散 午後5時15分(予定)

行先 ●御坂農園(シャインマスカット狩り60分食べ放題)
●桔梗信玄餅工場テーマパーク(見学/買い物)
●山梨FUJIフルーツパーク(昼食/三大ブランド牛御膳)
●甲州市勝沼ぶどうの丘(散策)

対象 会員と同居家族等

定員 43名 ※1グループ4名まで

参加費 **A**会員と同居家族 **B**会員の関係者
大人 5,800円 大人 7,700円
小人 4,100円(小学生) 小人 5,400円(小学生)
※バス代、シャインマスカット狩り代、昼食代などを含まず。



※写真はイメージです。



※写真はイメージです。

申込方法 はがき(1グループ4名まで、1枚限り)に「バスツアー」と明記し、次の事項を記入して直接、下記の旅行業者へお申込みください。

- ①申込代表者の会員番号・氏名・住所・電話番号(自宅と勤務先)
- ②参加人数と全員の氏名・年齢・参加費A/Bの区別 ※Aは会員番号も記入
※申込後のキャンセル・変更等の連絡は旅行業者に直接お願いします。

申込(問合せ)先 〒161-0033 東京都新宿区下落合3-21-1 NKフジビル 8F
株式会社ジャパトラ「レッツ中央担当」 ☎03-6915-3645 (平日 午前9:30～午後5:30)

申込締切 7月21日(金)必着

結果連絡 申込多数の場合は抽選とし、旅行業者から郵送で結果を連絡します。

支払方法 直接旅行業者指定の金融機関へお支払い(振込)となります。
詳細は結果連絡の際に旅行業者からお知らせします。

その他 旅行業者の添乗員が同行します。

◆夏季指定宿泊施設

全国約2,000のリソル直営と提携の施設を夏季宿泊施設として開設します。年間指定宿泊施設とは別に補助が受けられます。



- 対象** 会員と同居家族
- 利用期間** 7月20日(木)泊～8月31日(木)泊
- 利用補助** 会員1人2泊まで先着200泊分
 会員3,000円・同居家族2,000円(3人まで)
※複数の会員に共通する同居家族と一緒に利用する場合、当該家族は重複して補助金を受けることはできません。
 ※リソルでの利用補助は、会員・同居家族一律2,000円の補助が適用されます。会員の方は旅行後、差額の補助金1,000円をレッツ中央に請求してください。
- 申込受付** **7月5日(水)午前10:00から**
- 請求方法** 会員分の利用補助(差額1,000円)は、「指定宿泊施設利用補助申請書」に必要事項を記入、押し印領収書を添付してレッツ中央に請求する。(郵送による振込請求も可。ただし振込手数料は本人負担)
- 請求期限** 9月15日(金)まで

宿泊施設の申込みはこちら!!

WEBからの予約方法 会員専用ホームページ「メンバーズナビ」でカンタン予約!

1 「メンバーズナビ」へログイン後 宿泊施設・プランの選択

日付・場所等からお好みの施設を検索

P キャンペーン マークNOあるプランを選択し、**詳細・予約へ** をクリック。

チェック!

2 日程・人数・決済方法等の選択

3 申込み 宿泊予約画面で「補助人数」を入力 申込みを確認し、予約する。

注意事項

- 宿泊施設に直接予約をした場合、会員料金および補助金は適用されません。
- 宿泊をキャンセルした場合、補助金を取消料に充当することはできません。

お電話でのご予約・お問い合わせ

【RESOL予約センター】

- 電話予約の際はオペレーターに「補助金利用」と伝えてください

0120-258-330

受付時間 平日 10:00～18:00 土日祝 10:00～17:00

夏だ! プールへ行こう!

会員と同居家族の皆様は、施設窓口で下記利用券を提出し、一般料金よりもお得な「会員料金」でご利用いただけます。

下欄の「夏季レジャー施設利用券」にご記入のうえ、ご利用ください。

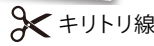

2023年度 夏季レジャー施設 利用券

<施設と料金>

施設名	利用期間	種別	会員料金		一般料金			
			大人(円)	小人(円)	大人(円)	小人(円)		
よみうりランド ☎044(966)1111 ※プールWAIでは混雑緩和のため変動料金制度を導入しており、一般料金が利用日によって異なります。 営業日(A・B・Cごとの日程)と料金設定につきましてはHP「2023年プールWAI」営業スケジュールをご参照ください。 ※未就学児は3歳以上	【A日程】 7/1~9/10	プール付き ワンデーパス	18歳~64歳	5,900	中・高校生	4,700	6,400	5,200
			65歳以上	4,100	小学生	4,100	4,600	4,600
	未就学児		2,500		3,000			
	18歳~64歳		6,200	中・高校生	5,000	6,700	5,500	
	65歳以上		4,300	小学生	4,300	4,800	4,800	
	未就学児		2,700		3,200			
	【B日程】 7/1~9/10	プールWAI 入場券	18歳~64歳	6,500	中・高校生	5,200	7,000	5,700
	65歳以上		4,500	小学生	4,500	5,000	5,000	
	未就学児		2,900		3,400			
	18歳~64歳		2,900	中・高校生	2,200	3,400	2,700	
	65歳以上		1,800	小学生	1,800	2,300	2,300	
	未就学児		1,800		2,300			
【A日程】 7/1~9/10	プールWAI 入場券	18歳~64歳	3,200	中・高校生	2,500	3,700	3,000	
65歳以上		2,000	小学生	2,000	2,500	2,500		
未就学児		2,000		2,500				
18歳~64歳		3,500	中・高校生	2,700	4,000	3,200		
65歳以上		2,200	小学生	2,200	2,700	2,700		
未就学児		2,200		2,700				
東京サマーランド ☎042(558)6511 ※営業日と料金設定につきましてはQRコードから営業日カレンダーをご参照ください。	【夏季AB期間】 7/1~9/24	1Day パス (プール+遊園地)	高校生~64歳	3,000	中学生	2,000	3,900~4,500	3,300~3,700
			幼児・シニア	1,000	小学生	2,000	2,000	2,700~3,100
	【夏季C期間】 8/5~16 8/19・20・26・27		高校生~64歳	3,700	中学生	3,000	5,200	4,500
	幼児・シニア		1,700	小学生	3,000	2,700	3,700	
大磯ロングビーチ ☎0463(61)7726	7/1~9/10	入園(プール)		2,700	中・高校生	1,600	4,300	2,900
			65歳以上	1,200	小学生	1,200	2,300	2,300
蓮沼ウォーターガーデン ☎0475(86)3171	7/8~9/18 7/10~14 9月の平日は休園	入園(プール)	大人	1,210	高校生	490	1,900	1,100
					小・中学生	100		400~450
					4歳~未就学児	100		200

※開園時間等の詳細や「日付指定整理券」等事前予約の必要の有無などにつきましては、各施設の公式ホームページをご確認ください。

会員番号										
会員氏名										
利用者氏名 (会員または同居家族)	①								②	
	③								④	



注意事項

- 本券1枚で4人まで購入可能、表記の施設でご利用できます。(コピー可)
- 本券は会員と同居家族以外は使用できません。
※必ず利用者氏名をご記入ください。
- 本券に会員料金を添えて、施設の窓口で入園券等と引き換えてご利用ください。
- 入れ墨・タトゥー(シール類を含む)をされた方の入園およびプール入場はできない施設もありますのでご注意ください。

◆庄内地域特産「枝豆」と庄内米「つや姫」産地直送販売のあっせん

山形県・庄内地域特産「枝豆」と特別栽培米を産地直送であっせん販売します。
 特別栽培米とは、地域の慣行レベル栽培より、化学肥料・農薬の使用回数を半分以下で栽培したお米です。
 庄内米「つや姫」は「食味・特A」の認定を受けたお米です。この機会にぜひお試しください。

対 象 会員
内 容

番号	品名	数量	あっせん料金 (一般料金)	
1	特産枝豆	500g入 ×3袋	2,000円 (3,000円)	庄内の特産品である枝豆。 夏の太陽の恵みをいっぱいを受けて 育ち、甘味の強い、非常に人気の高い 枝豆をご賞味ください。  ※写真はイメージです。
2	つや姫	5 kg	2,500円 (3,500円)	山形県が開発した新品種です。一粒一粒がしっかり していて舌触りが良く噛みごたえがあり、冷め てもおいしい品種とされています。炊きあがり の白さとつやが高い評価を得ました。 

※料金は、消費税・送料 (関東一円) を含みます。関東一円以外への発送は、申込先にお問合せください。

- 数 量** 特産枝豆 200箱、つや姫 100箱 **※1会員各1箱(先着順)**
- 配 送 先** 会員の自宅または勤務先
- 申 込 方 法** **7月5日(水)** から **FAX** で次の内容を記入して申し込む。
 ①番号 ②品名 ③会員番号 ④氏名 ⑤電話番号
 ⑥配送先: 自宅または勤務先(勤務先の場合、必ず会社名を記入)
※電話番号は必ずご記入ください。電話番号のない場合は、ご注文をお受けすることができません。
※FAXがつながりづらいこともあります。ご了承ください。
※自宅または勤務先以外には発送できません。
- 申込締切日** **7月28日(金)** **※先着順なくなり次第終了**
- 料金の支払方法** 商品発送の際、申込者あてに商品と専用の「払込取扱票」が送られますので、指定期日までにお支払いください。
- 配送予定日** 特産枝豆 9月5日頃～中旬、つや姫 10月中旬 **※配送日の指定はできません。**
- 申込(問合せ)先** 庄内いきいき農業研究会 **FAX 0235-62-2733**
 《問合せ》TEL.0235-62-3973 (午前9時30分～午後5時)

広告

外壁塗装 屋根塗装 防水工事

工事見積額(税抜)より更に **15%off**

割引期間 令和5年 **8月末** のご契約分

ペンタくんにおまかせ!!

20万棟以上の施工実績だからまかせて安心!!

住まいのメンテナンスはこの時期が効果的!!
 建物の傷みチェックと早めのメンテナンスで
 美しく、元気で長持ちする家に!!

見積点検無料 アフターメンテナンスもバッチリ!!

お問い合わせの際は “公社ニュース レッツ中央を見た” とご連絡ください。

0120-616-132 株式会社ペンタくん 市場開発部
 受付時間▶9:00～18:00(月～土) 〒206-0014 東京都多摩市芝田1251サークルビル2階
 施工エリア▶東京都 神奈川県 千葉県 埼玉県
 建設業許可 国土交通大臣許可(般-特-4) 第24816号 一級建築士事務所 東京都知事登録 第52952号

※受付時に必ず会員とお申し出ください。後日お申し出を頂いた場合は割引サービスの適用ができませんので、ご注意ください。この割引サービスは、他の割引サービスとあわせてご利用できませんので、ご了承ください。(2023.7)

Webページでもキャンペーン紹介中!! [URL] <https://www.pentakun.co.jp/campaign/tokyochuo/> Webフォーム 24時間受付OK!!

↓スマホはこちら



◆桃 産地直送販売のあっせん

中央区の友好都市である果樹王国・山形県東根市の桃を産地直送であっせん販売します。桃は「不老長寿の妙薬」とも言われる夏場に欠かせない果物です。旬の美味しさを皆さまのもとへお届けします。

対 象 会員

品 名	数量(規格)	あっせん料金	一般料金
白桃 「川中島」	3kg箱(9~11玉) (秀品)	3,200円	4,500円



※写真はイメージです。

※料金は、消費税・送料(関東一円)を含みます。関東一円以外への発送は、申込先にお問合せください。

数 量 400箱 **※1会員2箱まで(先着順)** **配 送 先** 会員の自宅または勤務先

申込方法 7月5日(水)からFAXで次の内容を記入して申し込む。

- ①品名(桃) ②数量 ③会員番号 ④氏名
- ⑤郵便番号・住所・電話番号(勤務先の場合、必ず会社名を記入)
- ⑥配送先:自宅または勤務先(勤務先の場合、必ず会社名を記入)
- ※電話番号は必ずご記入ください。電話番号のない場合は、ご注文をお受けすることができません。
- ※勤務先は部署名等があれば、ご記入ください。 ※FAXがつかない場合があります、ご了承ください。
- ※レッツ中央では申込受付はいたしませんので、ご注意ください。
- ※申込後のキャンセルおよび変更はできません。 ※自宅または勤務先以外には発送できません。
- ※配送先の長期不在や転居先不明等による配送遅延、配達ができない場合は申込者へ転送します。

申込締切日 7月14日(金)必着

料金の支払方法 商品発送後、申込書④⑤の会員情報あてに請求書(振込用紙)が送られますので、指定期日までにお支払いください。 ※今回から後払いに変わりました。

配送予定日 8月下旬~9月上旬 ※配送日の指定はできません。 ※クール便での発送となります。
※生育状況により時期が前後する場合があります。

申込(問合せ)先 東根市農業協同組合「よってけポポラ」 **FAX 0237-43-6360** (24時間可)
《問合せ》TEL 0237-41-0288 (午前9時30分~午後5時)

(公財)中央区勤労者サービス公社の役員紹介

6月22日開催の定時評議員会において、任期満了に伴い役員(理事・監事)が改選されました。
任期:令和5年6月22日開催の定時評議員会終結後から令和7年度定時評議員会の終結の時まで

《役員》

(順不同・敬称略)

氏 名	推薦団体・役職名	氏 名	推薦団体・役職名
理事 宮入 正英 みやいり まさひで	東京商工会議所中央支部副会長	理 事 佐久間 一郎 さくま いちろう	日本橋料理飲食業組合副組合長
副理事長 齊藤 進 さいとう すずむ	中央区副区長	理 事 則武 孝政 のりたけ たかまさ	NPO法人地域の防災と町づくりを研究する会理事
副理事長 森山 照明 もりやま てるあき	中央区工業団体連合会会長	理 事 泉 未紀夫 いずみ みきお	築地東京青果物商業協同組合理事長
常務理事 田中 武 たなか たけし	中央区勤労者サービス公社常務理事	理 事 山崎 康弘 やまざき やすひろ	東京魚市場卸協同組合副理事長
理 事 栗原 英之 くりはら ひでゆき	連合東京中央地区協議会議長	理 事 菅原 強 すがわら つよし	東京織物卸商業組合常務理事
理 事 旗町 達哉 はたまち たつや	連合東京中央地区協議会副議長	理 事 澤 幡 淳 さわはた あつし	一般社団法人東京都トラック協会中央支部支部長
理 事 吉瀬 順之 よしせ よりゆき	連合東京中央地区協議会事務局長	理 事 濱田 徹 はまだ とおる	中央区区民部長
理 事 椎葉 紀男 しいば のりお	中央区労働組合協議会事務局長	監 事 坂本 明美 さかもと あけみ	東京税理士会京橋支部
理 事 柴川 賢 しばかわ さとし	中央区商店街連合会会長	監 事 田部井 久 たべい ひさし	中央区区民部参事
理 事 杉山 衛 すぎやま まもる	銀座料理飲食業組合連合会理事長		

公益財団法人中央区勤労者サービス公社 令和4年度決算

令和5年6月6日の理事会、6月22日の評議員会において、令和4年度決算が可決承認されましたので、その概要をお知らせします。

貸借対照表

令和5年3月31日現在

(単位：円)

科目	当年度
I 資産の部	
流動資産	64,158,428
固定資産	514,779,999
資産合計	578,938,427
II 負債の部	
流動負債	26,834,020
負債合計	26,834,020
III 正味財産の部	
指定正味財産	500,556,357
一般正味財産	51,548,050
正味財産合計	552,104,407
負債及び正味財産合計	578,938,427

正味財産増減計算書(内訳表)

令和4年4月1日から令和5年3月31日まで

(単位：円)

科目	公益目的事業会計	収益事業等会計	法人会計	合計
I 一般正味財産増減の部				
1 経常増減の部				
経常収益計	194,209,564	29,186,603	17,046,965	240,443,132
経常費用計	195,152,091	38,406,069	16,887,765	250,445,925
当期経常増減額	△ 942,527	△ 9,219,466	159,200	△ 10,002,793
2 経常外増減の部				
経常外収益計	0	0	0	0
経常外費用計	0	0	0	0
当期経常外増減額	0	0	0	0
他会計振替前当期一般正味財産増減額	△ 942,527	△ 9,219,466	159,200	△ 10,002,793
他会計振替額	0	0	0	0
当期一般正味財産増減額	△ 942,527	△ 9,219,466	159,200	△ 10,002,793
一般正味財産期首残高	38,368,238	23,733,597	△ 550,992	61,550,843
一般正味財産期末残高	37,425,711	14,514,131	△ 391,792	51,548,050
II 指定正味財産増減の部				
受取補助金	0	0	0	0
一般正味財産への振替額	△ 360,280	△ 11,669	△ 42,501	△ 414,450
当期指定正味財産増減額	△ 360,280	△ 11,669	△ 42,501	△ 414,450
指定正味財産期首残高	500,699,171	20,283	251,353	500,970,807
指定正味財産期末残高	500,338,891	8,614	208,852	500,556,357
III 正味財産期末残高	537,764,602	14,522,745	△ 182,940	552,104,407

収支計算書

令和4年4月1日から令和5年3月31日まで

(単位：円)

■収入

科目	決算額	備考
基本財産運用収入	28,700	
会費収入	57,841,100	入会金、会費
事業収入	109,365,450	事業収入
補助金収入	92,706,000	区からの補助金
雑収入	1,208,677	広告収入等
特定資産取崩収入	19,001,360	預託金取崩収入
借入金収入	5,000,000	預託金借入金
当期収入合計(A)	285,151,287	
前期繰越収支差額	22,357,651	
合計(B)	307,508,938	

■支出

(単位：円)

科目	決算額	備考
事業費支出	233,544,762	
管理費支出	17,004,464	
特定資産取得支出	7,000,060	積立金及び預託金
借入金返済支出	5,000,000	預託金返済
支出計	262,549,286	
区返済額	21,121,245	区補助金返還金
当期支出合計(C)	283,670,531	
当期収支差額	1,480,756	(A)-(C)
次期繰越収支差額	23,838,407	(B)-(C)

情報公開制度および個人情報保護制度の実施状況

令和4年度中の情報の開示請求や保有個人情報の開示、訂正等の請求はありませんでした。

INFORMATION

夏季借上宿泊施設の空室申込み

「レッツ中央276号(5月号)でお知らせしました夏季借上宿泊施設の空室申込みを7月3日(月)午前9時から電話(☎3546-8610)で受け付けます。
※ホームページでは6月26日(月)から空室状況を公開しています。

ホームページ <https://www.chuo-tokyo.com>

7月の会費納入日は26日です

令和5年7月～9月分の会費は、7月26日(水)に指定の金融機関口座から引き落としをさせていただきます。請求金額は、別途、会費請求書を送付しますので指定口座にご用意ください。また、口座振替以外の方法で納入の事業所につきましても、期日までに納付してください。
※会費納入をお忘れの事業所は、至急、納付してください。

■ **8月は休刊です** 会報紙「レッツ中央」は、8月は**休刊**となります。
なお、偶数月に販売している「クオ・カード」及び「図書カード」は8月1日(火)から販売します。

次回279号(9月号)の予告

■生活設計セミナー ■パソコン講座～ワード活用～ ■健康セミナー ■ゴルフ大会

広告

国産オーガニックティー専門店【SAFE-TEA】

農薬を一切使わない 島風が育んだお茶
急須なしで どこでも楽しめるティーバッグ
100%国産・農薬不使用の安心安全なお茶です
ぜひお試しください

テトラ型のティーバッグを使用
急須やマグカップで1包あたり3回前後
お楽しみいただけます
(お湯の温度70℃前後)



生産者：有限会社北村製茶
2001年 JAS 認証取得 2012年 賞状褒章受賞農園
【HPより生産過程の動画がご覧いただけます】

●江戸桜 (有機緑茶 特上)	10包入り 個包装(1包)	¥2,800 ¥400	●彩-いろどり- (有機抹茶入り玄米茶)	20包入り 個包装(1包)	¥1,800 ¥250
●富士桜 (有機緑茶 上)	10包入り 個包装(1包)	¥2,300 ¥350	●楓-かえで- (有機ほうじ茶)	20包入り 個包装(1包)	¥1,600 ¥240
●桜らんまん (有機べにふうき茶)	15包入り 個包装(1包)	¥1,780 ¥250	※近日、カフェインを除去した緑茶『デカフェ』の販売を予定しております		
●秋桜-こすもす- (有機和紅茶)	10包入り 個包装(1包)	¥1,680 ¥260	その他、個包装のアソートセットやギフトセットなどご用意しております 詳しくはホームページをご覧ください		
●しば桜 (有機抹茶入り緑茶)	10包入り 個包装(1包)	¥1,350 ¥230			



[SAFE-TEA]
JAPANESE TEA

株式会社ステップフォワード
〒103-0024
東京都中央区日本橋小舟町 1-3-3 階
TEL：03-6661-2822



<https://stepfwd.co.jp/>



講座・チケット等の申込方法

転売目的の購入はできません。

T

郵便往復はがき

①～⑨は郵便往復はがきでお申し込みください。(申込結果：返信はがきで連絡)

申込多数の場合は抽選

- | | |
|-------------------------------|-----------------------------------|
| ① 東京ディズニーランドホテルパーティー ※1会員4名まで | ② 簿記講座 |
| ③ 上手な話し方セミナー | ④ ボウリング大会 |
| ⑤ 食事券 ※1会員A～Dあわせて4枚まで | ⑥ 「みさきまぐろ」 「葉山女子旅」 ※1会員①②あわせて4枚まで |
| ⑦ 巨人公式戦観戦プラン ※1会員2枚まで | ⑧ 大相撲九月場所観戦 ※1会員1柵または椅子席2枚まで |
| ⑨ 宝塚歌劇 花組公演 ※1会員2枚まで | |

〈お申込手順〉

郵便往復はがきにI・IIを記入してください。

I 申込者の会員番号、氏名、連絡先(自宅・携帯と勤務先)の電話番号を記入
連絡先は昼間連絡のとれる電話番号を記入してください。

II 希望番号①～⑨を記入して、
①の方は、枚数と大人～幼児までの内訳を記入
④の方は、参加人数と全員の氏名(フリガナ)、性別を記入
⑤の方は、A～Dの区別と枚数を記入
⑥～⑨の方は、①・②の区別と枚数を記入

〈はがき記入例〉

郵便往復はがき 63 0004-0006 [返信] 中央区銀座4-9-8 NMF銀座四丁目ビル2階 「レッツ中央」行	返信用のウラには何も書かないでください。	郵便往復はがき 63 000-0000 [返信] 氏名 あなたの住所 名	I 申込者の会員番号、氏名、連絡先の電話番号 II 希望番号と左記の必要事項を記入
---	----------------------	---	--



ご注意

次の申し込みは無効となります。

- 1枚のはがきに複数番号記入
- 重複・人数・枚数制限超申込
- 必着日を過ぎた場合



電話

⑩～⑳のチケットは電話でお申し込みください。…………… ☎ 3546-8610

チケットの受付は、申込受付日の午前9時から先着順に行い、なくなり次第終了とします。

1会員につき各公演とも2枚まで申し込みます。また1回の電話では1公演分のみ受け付けます。

※電話受付後のキャンセルおよび座席(指定席)のは指定はできません。

チケットの引き換え

▶窓口受け取りの場合 ……引換期間内にレッツ中央窓口で会員証を呈示し、料金と引き換えにお受け取りください。



窓口

⑳・㉑は7月6日(木) からレッツ中央窓口で会員証を呈示し、購入してください。

㉒は7月10日(月)

チケットの販売はなくなり次第終了とします。

㉑・㉒ 1会員4枚まで

㉒ 1会員1セットまで

レッツ中央のご案内

(公益財団法人 中央区勤労者サービス公社)

窓口時間

平日/月～金曜日 午前8時30分～午後5時

第2・第4火曜日 午前8時30分～午後7時

(7月は11日及び25日、8月は8日及び22日)

(休業日 土・日・祝日)

〒104-0061 中央区銀座4-9-8 NMF銀座四丁目ビル2F

TEL 3546-8610 FAX 3546-8406

